

Opis Przedmiotu Zamówienia Pakiet III

Spis treści:

Załącznik nr 2.1. –	planowany rozmiar prac;
Załącznik nr 2.2.1. –	szczegółowy rozmiar prac według grup czynności, czynności i lokalizacji;
Załącznik nr 2.2.2. –	wycena wartości zamówienia dla poszczególnych prac;
Załącznik nr 2.3.1. –	charakterystyka leśnictwa w zakresie pozyskania drewna;
Załącznik nr 2.3.2. –	układ sortymentowy pozyskania drewna w leśnictwie;
Załącznik nr 2.3.3. –	zestawienie odległości i warunków zrywki drewna;
Załącznik nr 2.3.4. –	zestawienie pozycji z dodatkowymi utrudnieniami w zakresie pozyskania i zrywki;
Załącznik nr 2.3.5. –	zestawienie pozycji nieudostępniionych dla pozyskania maszynowego;
Załącznik nr 2.3.6. –	informacja o optymalnej technologii pozyskania drewna (potencjał);
Załącznik nr 2.3.7. –	informacja o optymalnym wariancie pozyskania drewna;
Załącznik nr 2.4.1. –	potencjalne lokalizacje dla pielęgnacji upraw leśnych;
Załącznik nr 2.4.2. –	zestawienie pozycji nieudostępniionych do odnowień wykonywanych przy pomocy sadzarki.

Załącznik nr 2.1 do SWZ

Z.270.2.2025

Pakiet: III

Planowany rozmiar prac grodzenia Pakiet III
Leśnictwa: Parowa, Osiecznica, Lisek, Zebrzydowa, Czerna

Lp.	Nr poz. w STWPL	Kod czynności do rozliczenia	Czynność - opis prac	Jedn. miary	Ilość
1	145	GRODZ-SRN	Grodzenie upraw przed zwierzyną siatką rozbiórkową	HM	56,85
2	150	GRODZ-DEM	Demontaż (likwidacja) ogrodzeń	HM	274,97
3	151	K GRODZEŃ	Naprawa (konserwacja) ogrodzeń upraw leśnych	H	450,00
4	201	GODZ RH23	Prace wykonywane ręcznie	H	257,50

Planowany rozmiar prac hodowla lasu Pakiet III

Leśnictwa: Parowa, Osiecznica, Lisek, Zebrzydowa, Czerna

Lp.	Nr poz. w STWPL	Kod czynności do rozliczenia	Czynność - opis prac	Jedn. miary	Ilość
1	15	PORZ-ZRB	Porządkowanie zrębów z pozostałości drzewnych - mechaniczne	HA	18,49
2	102	SADZ 1R	Sadzenie 1-latek z odkrytym systemem korzeniowym	TSZT	0,47
3	103	SADZ WIEL	Sadzenie wielolatek z odkrytym systemem korzeniowym	TSZT	49,41
4	106	SAD-BRYŁ	Sadzenie sadzonek z zakrytym systemem korzeniowym	TSZT	191,14
5	111	DOW-SADZ	Dowóz sadzonek	TSZT	241,02
6	123	KOSZ UA	Wykaszenie chwastów w uprawach i usuwanie zbędnych nalotów - stopień trudności I i II	HA	62,00
7	124	KOSZ UB	Wykaszenie chwastów w uprawach i usuwanie zbędnych nalotów - stopień trudności III i IV	HA	55,00
8	125	KOSZ UC	Wykaszenie chwastów w uprawach i usuwanie zbędnych nalotów - stopień trudności V i VI	HA	7,00
9	128	CW-W	Czyszczenia wczesne	HA	37,13
10	132	CP-W	Czyszczenia późne	HA	79,37

Planowany rozmiar prac ochrona lasu Pakiet III

Leśnictwa: Parowa, Osiecznica, Lisek, Zebrzydowa, Czerna

Lp.	Nr poz. w STWPL	Kod czynności do rozliczenia	Czynność - opis prac	Jedn. miary	Ilość
1	140	ZAB-OSŁZD	Zdejmowanie osłonek z drzewek zabezpieczonych przed spalowaniem	TSZT	70,34
2	154	PUŁ-WT	Wykładanie pułapek na szkodniki wtórne	SZT	32,00
3	164	SZUK-OWA2	Próbne poszukiwania owadów w ściole metodą dwóch drzew próbnych	SZT	56,00
4	168	SMAR-PBIO	Smarowanie pni biopreparatem	HA	55,20
5	200	GODZ RH8	Prace wykonywane ręcznie	H	509,00
6	210	GODZ MH8	Prace wykonywane innym sprzętem mechanicznym	H	209,00

Planowany rozmiar prac pozyskanie drewna Pakiet III

Leśnictwa: Parowa, Osiecznica, Lisek, Zebrzydowa, Czerna

Cięcia zupełne

Lp.	Nr poz. w STWPL	Kod czynności do rozliczenia	Czynność - opis prac	Jedn. miary	Ilość
1	2	CWD-D	Całkowity wyrób drewna technologią dowolną	M3	2 748,00

Cięcia złożone

Lp.	Nr poz. w STWPL	Kod czynności do rozliczenia	Czynność - opis prac	Jedn. miary	Ilość
2	2	CWD-D	Całkowity wyrób drewna technologią dowolną	M3	5 705,00

Trzebieże późne i cięcia sanitarno – selekcyjne

Lp.	Nr poz. w STWPL	Kod czynności do rozliczenia	Czynność - opis prac	Jedn. miary	Ilość
3	2	CWD-D	Całkowity wyrób drewna technologią dowolną	M3	24 864,00

Trzebieże wczesne i czyszczenia późne z pozyskaniem masy, cięcia przygodne w trzebieżach wczesnych

Lp.	Nr poz. w STWPL	Kod czynności do rozliczenia	Czynność - opis prac	Jedn. miary	Ilość
4	2	CWD-D	Całkowity wyrób drewna technologią dowolną	M3	3 338,00

Cięcia przygodne w użytkach rębnych i w trzebieżach późnych, cięcia pozostałe

Lp.	Nr poz. w STWPL	Kod czynności do rozliczenia	Czynność - opis prac	Jedn. miary	Ilość
5	2	CWD-D	Całkowity wyrób drewna technologią dowolną	M3	4 658,00
6	200	GODZ RH8	Prace wykonywane ręcznie	H	50,00
7	202	GODZ PILA	Prace wykonywane ręcznie z użyciem pilarki	H	50,00
8	210	GODZ MH8	Prace wykonywane innym sprzętem mechanicznym	H	50,00

Załącznik nr 2.1 do SWZ

Z.270.2.2025

Pakiet: III

Planowany rozmiar prac ochrona p.poż Pakiet III

Leśnictwa: Parowa, Osiecznica, Lisek, Zebrzydowa, Czerna

Lp.	Nr poz. w STWPL	Kod czynności do rozliczenia	Czynność - opis prac	Jedn. miary	Ilość
1	200	GODZ RH8	Prace wykonywane ręcznie	H	35,00
2	902	PPOŻ-PORZ	Porządkowanie terenów na pasach ppoż.	HA	8,02

SZCZEGÓŁOWY ROZMIAR PRAC WEDŁUG GRUP CZYNNOŚCI, CZYNNOŚCI I LOKALIZACJI POZYSKANIE DREWNA PAKIET III

Pakiet: III

Leśnictwa: Parowa, Osiecznica, Lisek, Zebrzydowa, Czerna

Dział	Grupa czynn.	Leśnictwo/Szkołka/ nwentarz	Adres	Kod czynności do wyceny	Nazwa czynności	Stopień trudności	J.M.	Ilość	roboczo- godziny	Nr poz. OSTWPL	Kod czynności do rozliczeń
	IB	Parowa	13-29-2-07-331 -d -00	CWD-H	Całk. wyrób drewna HARWESTER	-----	M3	794,00	45,17	2	CWD-D
		Parowa	13-29-2-07-331 -d -00	CWD-P	Całk. wyrób drewna PILARKA	-----	M3	8,00	13,77	2	CWD-D
		Parowa	13-29-2-07-331 -d -00	ZRYW HARW	zrywka po poz. harwesterowym	-----	M3	794,00	123,87	2	CWD-D
		Parowa	13-29-2-07-331 -d -00	ZRYW PIL	zrywka po poz. pilarką	-----	M3	8,00	2,01	2	CWD-D
		Osiecznica	13-29-2-08-303 -b -00	CWD-H	Całk. wyrób drewna HARWESTER	-----	M3	145,00	6,81	2	CWD-D
		Osiecznica	13-29-2-08-303 -b -00	ZRYW HARW	zrywka po poz. harwesterowym	-----	M3	145,00	18,71	2	CWD-D
		Osiecznica	13-29-2-08-402 -b -00	CWD-H	Całk. wyrób drewna HARWESTER	-----	M3	1 028,00	53,64	2	CWD-D
		Osiecznica	13-29-2-08-402 -b -00	ZRYW HARW	zrywka po poz. harwesterowym	-----	M3	1 028,00	142,67	2	CWD-D
		Lisek	13-29-2-09-503 -k -00	CWD-H	Całk. wyrób drewna HARWESTER	-----	M3	154,00	6,14	2	CWD-D
		Lisek	13-29-2-09-503 -k -00	ZRYW HARW	zrywka po poz. harwesterowym	-----	M3	154,00	18,13	2	CWD-D
		Zebrzydowa	13-29-2-10-553 -m -00	CWD-H	Całk. wyrób drewna HARWESTER	-----	M3	249,00	14,5	2	CWD-D
		Zebrzydowa	13-29-2-10-553 -m -00	CWD-P	Całk. wyrób drewna PILARKA	-----	M3	15,00	21,35	2	CWD-D
		Zebrzydowa	13-29-2-10-553 -m -00	ZRYW HARW	zrywka po poz. harwesterowym	-----	M3	249,00	33,3	2	CWD-D
		Zebrzydowa	13-29-2-10-553 -m -00	ZRYW PIL	zrywka po poz. pilarką	-----	M3	15,00	2,62	2	CWD-D
		Zebrzydowa	13-29-2-10-573 -i -00	CWD-H	Całk. wyrób drewna HARWESTER	-----	M3	172,00	9,23	2	CWD-D
		Zebrzydowa	13-29-2-10-573 -i -00	ZRYW HARW	zrywka po poz. harwesterowym	-----	M3	172,00	20,65	2	CWD-D
		Czerna	13-29-2-11-443 -g -00	CWD-H	Całk. wyrób drewna HARWESTER	-----	M3	160,00	7,05	2	CWD-D
		Czerna	13-29-2-11-443 -g -00	CWD-P	Całk. wyrób drewna PILARKA	-----	M3	23,00	21,94	2	CWD-D
		Czerna	13-29-2-11-443 -g -00	ZRYW HARW	zrywka po poz. harwesterowym	-----	M3	160,00	18,23	2	CWD-D
		Czerna	13-29-2-11-443 -g -00	ZRYW PIL	zrywka po poz. pilarką	-----	M3	23,00	3,48	2	CWD-D
	IIR	Czerna	13-29-2-11-493 -g -00	CWD-P	Całk. wyrób drewna PILARKA	-----	M3	91,00	55,97	2	CWD-D

III A	Czerna	13-29-2-11-493 -g -00	ZRYW PIL	zrywka po poz. pilarką	-----	M3	91,00	12,02	2	CWD-D
	Parowa	13-29-2-07-388 -i -00	CWD-H	Całk. wyrób drewna HARWESTER	-----	M3	210,00	12,61	2	CWD-D
	Parowa	13-29-2-07-388 -i -00	CWD-P	Całk. wyrób drewna PILARKA	-----	M3	15,00	24,64	2	CWD-D
	Parowa	13-29-2-07-388 -i -00	ZRYW HARW	zrywka po poz. harwesterowym	-----	M3	210,00	31,34	2	CWD-D
	Parowa	13-29-2-07-388 -i -00	ZRYW PIL	zrywka po poz. pilarką	-----	M3	15,00	3,53	2	CWD-D
	Osiecznica	13-29-2-08-323 -f -00	CWD-H	Całk. wyrób drewna HARWESTER	-----	M3	384,00	20,11	2	CWD-D
	Osiecznica	13-29-2-08-323 -f -00	CWD-P	Całk. wyrób drewna PILARKA	-----	M3	1,00	2,5	2	CWD-D
	Osiecznica	13-29-2-08-323 -f -00	ZRYW HARW	zrywka po poz. harwesterowym	-----	M3	384,00	57,81	2	CWD-D
	Osiecznica	13-29-2-08-323 -f -00	ZRYW PIL	zrywka po poz. pilarką	-----	M3	1,00	0,35	2	CWD-D
	Osiecznica	13-29-2-08-379 -c -00	CWD-H	Całk. wyrób drewna HARWESTER	-----	M3	278,00	15,27	2	CWD-D
	Osiecznica	13-29-2-08-379 -c -00	CWD-P	Całk. wyrób drewna PILARKA	-----	M3	1,00	1,47	2	CWD-D
	Osiecznica	13-29-2-08-379 -c -00	ZRYW HARW	zrywka po poz. harwesterowym	-----	M3	278,00	42,55	2	CWD-D
	Osiecznica	13-29-2-08-379 -c -00	ZRYW PIL	zrywka po poz. pilarką	-----	M3	1,00	0,25	2	CWD-D
	Zebrzydowa	13-29-2-10-556 -h -00	CWD-P	Całk. wyrób drewna PILARKA	-----	M3	280,00	166,88	2	CWD-D
	Zebrzydowa	13-29-2-10-556 -h -00	ZRYW PIL	zrywka po poz. pilarką	-----	M3	280,00	50,84	2	CWD-D
	Zebrzydowa	13-29-2-10-598 -g -00	CWD-P	Całk. wyrób drewna PILARKA	-----	M3	254,00	140,48	2	CWD-D
	Zebrzydowa	13-29-2-10-598 -g -00	ZRYW PIL	zrywka po poz. pilarką	-----	M3	254,00	47,03	2	CWD-D
	Zebrzydowa	13-29-2-10-598 -j -00	CWD-H	Całk. wyrób drewna HARWESTER	-----	M3	262,00	14,08	2	CWD-D
	Zebrzydowa	13-29-2-10-598 -j -00	CWD-P	Całk. wyrób drewna PILARKA	-----	M3	15,00	20,72	2	CWD-D
	Zebrzydowa	13-29-2-10-598 -j -00	ZRYW HARW	zrywka po poz. harwesterowym	-----	M3	262,00	37,45	2	CWD-D
	Zebrzydowa	13-29-2-10-598 -j -00	ZRYW PIL	zrywka po poz. pilarką	-----	M3	15,00	2,71	2	CWD-D
	Czerna	13-29-2-11-443 -h -00	CWD-H	Całk. wyrób drewna HARWESTER	-----	M3	544,00	26,36	2	CWD-D
	Czerna	13-29-2-11-443 -h -00	CWD-P	Całk. wyrób drewna PILARKA	-----	M3	4,00	6,74	2	CWD-D
	Czerna	13-29-2-11-443 -h -00	ZRYW HARW	zrywka po poz. harwesterowym	-----	M3	544,00	75,05	2	CWD-D
	Czerna	13-29-2-11-443 -h -00	ZRYW PIL	zrywka po poz. pilarką	-----	M3	4,00	0,88	2	CWD-D
	Czerna	13-29-2-11-574 -i -00	CWD-H	Całk. wyrób drewna HARWESTER	-----	M3	337,00	18,12	2	CWD-D
	Czerna	13-29-2-11-574 -i -00	CWD-P	Całk. wyrób drewna PILARKA	-----	M3	1,00	1,56	2	CWD-D

	Czerna	13-29-2-11-574 -i -00	ZRYW HARW	zrywka po poz. harwesterowym	-----	M3	337,00	54,95	2	CWD-D
	Czerna	13-29-2-11-574 -i -00	ZRYW PIL	zrywka po poz. pilarką	-----	M3	1,00	0,28	2	CWD-D
IIIAU	Parowa	13-29-2-07-252 -k -00	CWD-H	Całk. wyrób drewna HARWESTER	-----	M3	365,00	20,12	2	CWD-D
	Parowa	13-29-2-07-252 -k -00	CWD-P	Całk. wyrób drewna PILARKA	-----	M3	4,00	5,74	2	CWD-D
	Parowa	13-29-2-07-252 -k -00	ZRYW HARW	zrywka po poz. harwesterowym	-----	M3	365,00	49,63	2	CWD-D
	Parowa	13-29-2-07-252 -k -00	ZRYW PIL	zrywka po poz. pilarką	-----	M3	4,00	0,71	2	CWD-D
	Lisek	13-29-2-09-413 -b -00	CWD-H	Całk. wyrób drewna HARWESTER	-----	M3	304,00	16,48	2	CWD-D
	Lisek	13-29-2-09-413 -b -00	CWD-P	Całk. wyrób drewna PILARKA	-----	M3	71,00	77,11	2	CWD-D
	Lisek	13-29-2-09-413 -b -00	ZRYW HARW	zrywka po poz. harwesterowym	-----	M3	304,00	40,09	2	CWD-D
	Lisek	13-29-2-09-413 -b -00	ZRYW PIL	zrywka po poz. pilarką	-----	M3	71,00	13,8	2	CWD-D
	Lisek	13-29-2-09-415 -b -00	CWD-H	Całk. wyrób drewna HARWESTER	-----	M3	764,00	33,05	2	CWD-D
	Lisek	13-29-2-09-415 -b -00	CWD-P	Całk. wyrób drewna PILARKA	-----	M3	130,00	123,39	2	CWD-D
	Lisek	13-29-2-09-415 -b -00	ZRYW HARW	zrywka po poz. harwesterowym	-----	M3	764,00	98,83	2	CWD-D
	Lisek	13-29-2-09-415 -b -00	ZRYW PIL	zrywka po poz. pilarką	-----	M3	130,00	24,31	2	CWD-D
	Czerna	13-29-2-11-444 -h -00	CWD-H	Całk. wyrób drewna HARWESTER	-----	M3	896,00	46,21	2	CWD-D
	Czerna	13-29-2-11-444 -h -00	CWD-P	Całk. wyrób drewna PILARKA	-----	M3	42,00	53,63	2	CWD-D
	Czerna	13-29-2-11-444 -h -00	ZRYW HARW	zrywka po poz. harwesterowym	-----	M3	896,00	152,99	2	CWD-D
	Czerna	13-29-2-11-444 -h -00	ZRYW PIL	zrywka po poz. pilarką	-----	M3	42,00	9,14	2	CWD-D
	Czerna	13-29-2-11-498 -b -00	CWD-H	Całk. wyrób drewna HARWESTER	-----	M3	450,00	18,34	2	CWD-D
	Czerna	13-29-2-11-498 -b -00	CWD-P	Całk. wyrób drewna PILARKA	-----	M3	2,00	3,55	2	CWD-D
	Czerna	13-29-2-11-498 -b -00	ZRYW HARW	zrywka po poz. harwesterowym	-----	M3	450,00	64,69	2	CWD-D
	Czerna	13-29-2-11-498 -b -00	ZRYW PIL	zrywka po poz. pilarką	-----	M3	2,00	0,55	2	CWD-D
	Parowa	13-29-2-07- - -	GODZ MH8	prace godz. wyk. ciągnikiem	-----	H	10,00	-	210	GODZ MH8
	Parowa	13-29-2-07- - -	GODZ PILA	Prace godz. wyk. pilarką	-----	H	10,00	-	202	GODZ PILA
	Parowa	13-29-2-07- - -	GODZ RH8	Prace godzinowe ręczne	-----	H	10,00	-	200	GODZ RH8
	Osiecznica	13-29-2-08- - -	GODZ MH8	prace godz. wyk. ciągnikiem	-----	H	10,00	-	210	GODZ MH8
	Osiecznica	13-29-2-08- - -	GODZ PILA	Prace godz. wyk. pilarką	-----	H	10,00	-	202	GODZ PILA
	Osiecznica	13-29-2-08- - -	GODZ RH8	Prace godzinowe ręczne	-----	H	10,00	-	200	GODZ RH8

POZ-P	Lisek	13-29-2-09-	- -	GODZ MH8	prace godz. wyk. ciągnikiem	-----	H	10,00	-	210	GODZ MH8
	Lisek	13-29-2-09-	- -	GODZ PILA	Prace godz. wyk. pilarką	-----	H	10,00	-	202	GODZ PILA
	Lisek	13-29-2-09-	- -	GODZ RH8	Prace godzinowe ręczne	-----	H	10,00	-	200	GODZ RH8
	Zebrzydowa	13-29-2-10-	- -	GODZ MH8	prace godz. wyk. ciągnikiem	-----	H	10,00	-	210	GODZ MH8
	Zebrzydowa	13-29-2-10-	- -	GODZ PILA	Prace godz. wyk. pilarką	-----	H	10,00	-	202	GODZ PILA
	Zebrzydowa	13-29-2-10-	- -	GODZ RH8	Prace godzinowe ręczne	-----	H	10,00	-	200	GODZ RH8
	Czerna	13-29-2-11-	- -	GODZ MH8	prace godz. wyk. ciągnikiem	-----	H	10,00	-	210	GODZ MH8
	Czerna	13-29-2-11-	- -	GODZ PILA	Prace godz. wyk. pilarką	-----	H	10,00	-	202	GODZ PILA
	Czerna	13-29-2-11-	- -	GODZ RH8	Prace godzinowe ręczne	-----	H	10,00	-	200	GODZ RH8
PR	Parowa	13-29-2-07-	- -	CWD-P	Całk. wyrób drewna PILARKA	-----	M3	258,00	267,58	2	CWD-D
	Parowa	13-29-2-07-	- -	ZRYW PIL	zrywka po poz. pilarką	-----	M3	258,00	67,27	2	CWD-D
	Osiecznica	13-29-2-08-	- -	CWD-P	Całk. wyrób drewna PILARKA	-----	M3	470,00	479,86	2	CWD-D
	Osiecznica	13-29-2-08-	- -	ZRYW PIL	zrywka po poz. pilarką	-----	M3	470,00	116,74	2	CWD-D
	Lisek	13-29-2-09-	- -	CWD-P	Całk. wyrób drewna PILARKA	-----	M3	90,00	83,3	2	CWD-D
	Lisek	13-29-2-09-	- -	ZRYW PIL	zrywka po poz. pilarką	-----	M3	90,00	20,64	2	CWD-D
	Zebrzydowa	13-29-2-10-	- -	CWD-P	Całk. wyrób drewna PILARKA	-----	M3	820,00	661,22	2	CWD-D
	Zebrzydowa	13-29-2-10-	- -	ZRYW PIL	zrywka po poz. pilarką	-----	M3	820,00	182,79	2	CWD-D
	Czerna	13-29-2-11-	- -	CWD-P	Całk. wyrób drewna PILARKA	-----	M3	540,00	416,44	2	CWD-D
	Czerna	13-29-2-11-	- -	ZRYW PIL	zrywka po poz. pilarką	-----	M3	540,00	93,78	2	CWD-D
PTP	Parowa	13-29-2-07-	- -	CWD-P	Całk. wyrób drewna PILARKA	-----	M3	310,00	320,9	2	CWD-D
	Parowa	13-29-2-07-	- -	ZRYW PIL	zrywka po poz. pilarką	-----	M3	310,00	80,67	2	CWD-D
	Osiecznica	13-29-2-08-	- -	CWD-P	Całk. wyrób drewna PILARKA	-----	M3	610,00	622,67	2	CWD-D
	Osiecznica	13-29-2-08-	- -	ZRYW PIL	zrywka po poz. pilarką	-----	M3	610,00	155,42	2	CWD-D
	Lisek	13-29-2-09-	- -	CWD-P	Całk. wyrób drewna PILARKA	-----	M3	220,00	225,59	2	CWD-D
	Lisek	13-29-2-09-	- -	ZRYW PIL	zrywka po poz. pilarką	-----	M3	220,00	51,05	2	CWD-D
	Zebrzydowa	13-29-2-10-	- -	CWD-P	Całk. wyrób drewna PILARKA	-----	M3	820,00	760,19	2	CWD-D
	Zebrzydowa	13-29-2-10-	- -	ZRYW PIL	zrywka po poz. pilarką	-----	M3	820,00	143,19	2	CWD-D
	Czerna	13-29-2-11-	- -	CWD-P	Całk. wyrób drewna PILARKA	-----	M3	520,00	362,88	2	CWD-D
	Czerna	13-29-2-11-	- -	ZRYW PIL	zrywka po poz. pilarką	-----	M3	520,00	84,86	2	CWD-D
	Parowa	13-29-2-07-	- -	CWD-P	Całk. wyrób drewna PILARKA	-----	M3	81,00	87,68	2	CWD-D

PTW	Parowa	13-29-2-07-	- -	ZRYW PIL	zrywka po poz. pilarką	-----	M3	81,00	21,16	2	CWD-D
	Osiecznica	13-29-2-08-	- -	CWD-P	Całk. wyrób drewna PILARKA	-----	M3	160,00	174,3	2	CWD-D
	Osiecznica	13-29-2-08-	- -	ZRYW PIL	zrywka po poz. pilarką	-----	M3	160,00	42,04	2	CWD-D
	Lisek	13-29-2-09-	- -	CWD-P	Całk. wyrób drewna PILARKA	-----	M3	120,00	127,68	2	CWD-D
	Lisek	13-29-2-09-	- -	ZRYW PIL	zrywka po poz. pilarką	-----	M3	120,00	28,7	2	CWD-D
	Zebrzydowa	13-29-2-10-	- -	CWD-P	Całk. wyrób drewna PILARKA	-----	M3	230,00	213,82	2	CWD-D
	Zebrzydowa	13-29-2-10-	- -	ZRYW PIL	zrywka po poz. pilarką	-----	M3	230,00	54,79	2	CWD-D
	Czerna	13-29-2-11-	- -	CWD-P	Całk. wyrób drewna PILARKA	-----	M3	110,00	108,69	2	CWD-D
	Czerna	13-29-2-11-	- -	ZRYW PIL	zrywka po poz. pilarką	-----	M3	110,00	27,36	2	CWD-D
	Parowa	13-29-2-07-252	-a -00	CWD-H	Całk. wyrób drewna HARWESTER	-----	M3	289,00	33,24	2	CWD-D
	Parowa	13-29-2-07-252	-a -00	CWD-P	Całk. wyrób drewna PILARKA	-----	M3	27,00	38,26	2	CWD-D
	Parowa	13-29-2-07-252	-a -00	ZRYW HARW	zrywka po poz. harwesterowym	-----	M3	289,00	53,58	2	CWD-D
	Parowa	13-29-2-07-252	-a -00	ZRYW PIL	zrywka po poz. pilarką	-----	M3	27,00	5,19	2	CWD-D
	Parowa	13-29-2-07-252	-g -00	CWD-H	Całk. wyrób drewna HARWESTER	-----	M3	269,00	30,39	2	CWD-D
	Parowa	13-29-2-07-252	-g -00	CWD-P	Całk. wyrób drewna PILARKA	-----	M3	25,00	39,64	2	CWD-D
	Parowa	13-29-2-07-252	-g -00	ZRYW HARW	zrywka po poz. harwesterowym	-----	M3	269,00	52,23	2	CWD-D
	Parowa	13-29-2-07-252	-g -00	ZRYW PIL	zrywka po poz. pilarką	-----	M3	25,00	6,1	2	CWD-D
	Parowa	13-29-2-07-253	-i -00	CWD-H	Całk. wyrób drewna HARWESTER	-----	M3	189,00	21,62	2	CWD-D
	Parowa	13-29-2-07-253	-i -00	CWD-P	Całk. wyrób drewna PILARKA	-----	M3	17,00	25,21	2	CWD-D
	Parowa	13-29-2-07-253	-i -00	ZRYW HARW	zrywka po poz. harwesterowym	-----	M3	189,00	32,42	2	CWD-D
	Parowa	13-29-2-07-253	-i -00	ZRYW PIL	zrywka po poz. pilarką	-----	M3	17,00	3,58	2	CWD-D
	Parowa	13-29-2-07-254	-b -00	CWD-H	Całk. wyrób drewna HARWESTER	-----	M3	213,00	24,81	2	CWD-D
	Parowa	13-29-2-07-254	-b -00	CWD-P	Całk. wyrób drewna PILARKA	-----	M3	19,00	29,63	2	CWD-D
	Parowa	13-29-2-07-254	-b -00	ZRYW HARW	zrywka po poz. harwesterowym	-----	M3	213,00	35,09	2	CWD-D
	Parowa	13-29-2-07-254	-b -00	ZRYW PIL	zrywka po poz. pilarką	-----	M3	19,00	4,03	2	CWD-D
	Parowa	13-29-2-07-255	-w -00	CWD-P	Całk. wyrób drewna PILARKA	-----	M3	89,00	73,03	2	CWD-D
	Parowa	13-29-2-07-255	-w -00	ZRYW PIL	zrywka po poz. pilarką	-----	M3	89,00	20,24	2	CWD-D
	Parowa	13-29-2-07-256	-s -00	CWD-P	Całk. wyrób drewna PILARKA	-----	M3	292,00	487,54	2	CWD-D

Parowa	13-29-2-07-256 -s -00	ZRYW PIL	zrywka po poz. pilarką	-----	M3	292,00	77,99	2	CWD-D
Parowa	13-29-2-07-256 -z -00	CWD-H	Całk. wyrób drewna HARWESTER	-----	M3	118,00	13,32	2	CWD-D
Parowa	13-29-2-07-256 -z -00	CWD-P	Całk. wyrób drewna PILARKA	-----	M3	4,00	4,93	2	CWD-D
Parowa	13-29-2-07-256 -z -00	ZRYW HARW	zrywka po poz. harwesterowym	-----	M3	118,00	19,12	2	CWD-D
Parowa	13-29-2-07-256 -z -00	ZRYW PIL	zrywka po poz. pilarką	-----	M3	4,00	0,73	2	CWD-D
Parowa	13-29-2-07-258 -zx -00	CWD-P	Całk. wyrób drewna PILARKA	-----	M3	84,00	65,75	2	CWD-D
Parowa	13-29-2-07-258 -zx -00	ZRYW PIL	zrywka po poz. pilarką	-----	M3	84,00	14,98	2	CWD-D
Parowa	13-29-2-07-281 -a -00	CWD-H	Całk. wyrób drewna HARWESTER	-----	M3	414,00	52,86	2	CWD-D
Parowa	13-29-2-07-281 -a -00	CWD-P	Całk. wyrób drewna PILARKA	-----	M3	137,00	169,36	2	CWD-D
Parowa	13-29-2-07-281 -a -00	ZRYW HARW	zrywka po poz. harwesterowym	-----	M3	414,00	87,21	2	CWD-D
Parowa	13-29-2-07-281 -a -00	ZRYW PIL	zrywka po poz. pilarką	-----	M3	137,00	32	2	CWD-D
Parowa	13-29-2-07-282 -f -00	CWD-H	Całk. wyrób drewna HARWESTER	-----	M3	136,00	15,23	2	CWD-D
Parowa	13-29-2-07-282 -f -00	CWD-P	Całk. wyrób drewna PILARKA	-----	M3	7,00	8,19	2	CWD-D
Parowa	13-29-2-07-282 -f -00	ZRYW HARW	zrywka po poz. harwesterowym	-----	M3	136,00	24,34	2	CWD-D
Parowa	13-29-2-07-282 -f -00	ZRYW PIL	zrywka po poz. pilarką	-----	M3	7,00	1,32	2	CWD-D
Parowa	13-29-2-07-308 -d -00	CWD-P	Całk. wyrób drewna PILARKA	-----	M3	49,00	40,67	2	CWD-D
Parowa	13-29-2-07-308 -d -00	ZRYW PIL	zrywka po poz. pilarką	-----	M3	49,00	8,95	2	CWD-D
Parowa	13-29-2-07-309 -k -00	CWD-P	Całk. wyrób drewna PILARKA	-----	M3	82,00	70,31	2	CWD-D
Parowa	13-29-2-07-309 -k -00	ZRYW PIL	zrywka po poz. pilarką	-----	M3	82,00	14,81	2	CWD-D
Parowa	13-29-2-07-310 -a -00	CWD-H	Całk. wyrób drewna HARWESTER	-----	M3	105,00	11,4	2	CWD-D
Parowa	13-29-2-07-310 -a -00	CWD-P	Całk. wyrób drewna PILARKA	-----	M3	20,00	29,47	2	CWD-D
Parowa	13-29-2-07-310 -a -00	ZRYW HARW	zrywka po poz. harwesterowym	-----	M3	105,00	18,31	2	CWD-D
Parowa	13-29-2-07-310 -a -00	ZRYW PIL	zrywka po poz. pilarką	-----	M3	20,00	4,28	2	CWD-D
Parowa	13-29-2-07-310 -c -00	CWD-H	Całk. wyrób drewna HARWESTER	-----	M3	32,00	3,15	2	CWD-D
Parowa	13-29-2-07-310 -c -00	CWD-P	Całk. wyrób drewna PILARKA	-----	M3	12,00	19,92	2	CWD-D
Parowa	13-29-2-07-310 -c -00	ZRYW HARW	zrywka po poz. harwesterowym	-----	M3	32,00	4,94	2	CWD-D
Parowa	13-29-2-07-310 -c -00	ZRYW PIL	zrywka po poz. pilarką	-----	M3	12,00	2,78	2	CWD-D

Parowa	13-29-2-07-310 -d -00	CWD-H	Całk. wyrób drewna HARWESTER	-----	M3	98,00	10,83	2	CWD-D
Parowa	13-29-2-07-310 -d -00	CWD-P	Całk. wyrób drewna PILARKA	-----	M3	8,00	12,18	2	CWD-D
Parowa	13-29-2-07-310 -d -00	ZRYW HARW	zrywka po poz. harwesterowym	-----	M3	98,00	16,43	2	CWD-D
Parowa	13-29-2-07-310 -d -00	ZRYW PIL	zrywka po poz. pilarką	-----	M3	8,00	1,72	2	CWD-D
Parowa	13-29-2-07-331 -c -00	CWD-H	Całk. wyrób drewna HARWESTER	-----	M3	265,00	33,66	2	CWD-D
Parowa	13-29-2-07-331 -c -00	CWD-P	Całk. wyrób drewna PILARKA	-----	M3	35,00	54,41	2	CWD-D
Parowa	13-29-2-07-331 -c -00	ZRYW HARW	zrywka po poz. harwesterowym	-----	M3	265,00	48,04	2	CWD-D
Parowa	13-29-2-07-331 -c -00	ZRYW PIL	zrywka po poz. pilarką	-----	M3	35,00	7,71	2	CWD-D
Parowa	13-29-2-07-332 -a -00	CWD-H	Całk. wyrób drewna HARWESTER	-----	M3	143,00	19,52	2	CWD-D
Parowa	13-29-2-07-332 -a -00	ZRYW HARW	zrywka po poz. harwesterowym	-----	M3	143,00	25,61	2	CWD-D
Parowa	13-29-2-07-335 -o -00	CWD-H	Całk. wyrób drewna HARWESTER	-----	M3	135,00	17,46	2	CWD-D
Parowa	13-29-2-07-335 -o -00	CWD-P	Całk. wyrób drewna PILARKA	-----	M3	44,00	58,75	2	CWD-D
Parowa	13-29-2-07-335 -o -00	ZRYW HARW	zrywka po poz. harwesterowym	-----	M3	135,00	24,64	2	CWD-D
Parowa	13-29-2-07-335 -o -00	ZRYW PIL	zrywka po poz. pilarką	-----	M3	44,00	9,73	2	CWD-D
Parowa	13-29-2-07-338 -b -00	CWD-H	Całk. wyrób drewna HARWESTER	-----	M3	350,00	39,75	2	CWD-D
Parowa	13-29-2-07-338 -b -00	CWD-P	Całk. wyrób drewna PILARKA	-----	M3	30,00	45,27	2	CWD-D
Parowa	13-29-2-07-338 -b -00	ZRYW HARW	zrywka po poz. harwesterowym	-----	M3	350,00	69,66	2	CWD-D
Parowa	13-29-2-07-338 -b -00	ZRYW PIL	zrywka po poz. pilarką	-----	M3	30,00	7,27	2	CWD-D
Parowa	13-29-2-07-362 -h -00	CWD-P	Całk. wyrób drewna PILARKA	-----	M3	172,00	142,08	2	CWD-D
Parowa	13-29-2-07-362 -h -00	ZRYW PIL	zrywka po poz. pilarką	-----	M3	172,00	36,01	2	CWD-D
Parowa	13-29-2-07-366 -f -00	CWD-H	Całk. wyrób drewna HARWESTER	-----	M3	219,00	30,95	2	CWD-D
Parowa	13-29-2-07-366 -f -00	CWD-P	Całk. wyrób drewna PILARKA	-----	M3	75,00	109,47	2	CWD-D
Parowa	13-29-2-07-366 -f -00	ZRYW HARW	zrywka po poz. harwesterowym	-----	M3	219,00	56	2	CWD-D
Parowa	13-29-2-07-366 -f -00	ZRYW PIL	zrywka po poz. pilarką	-----	M3	75,00	19,48	2	CWD-D
Parowa	13-29-2-07-388 -a -00	CWD-H	Całk. wyrób drewna HARWESTER	-----	M3	124,00	14,04	2	CWD-D
Parowa	13-29-2-07-388 -a -00	CWD-P	Całk. wyrób drewna PILARKA	-----	M3	9,00	14,42	2	CWD-D
Parowa	13-29-2-07-388 -a -00	ZRYW HARW	zrywka po poz. harwesterowym	-----	M3	124,00	22,46	2	CWD-D

Parowa	13-29-2-07-388 -a -00	ZRYW PIL	zrywka po poz. pilarką	-----	M3	9,00	2,14	2	CWD-D
Parowa	13-29-2-07-390 -b -00	CWD-H	Całk. wyrób drewna HARWESTER	-----	M3	191,00	22,51	2	CWD-D
Parowa	13-29-2-07-390 -b -00	CWD-P	Całk. wyrób drewna PILARKA	-----	M3	19,00	30,21	2	CWD-D
Parowa	13-29-2-07-390 -b -00	ZRYW HARW	zrywka po poz. harwesterowym	-----	M3	191,00	36,1	2	CWD-D
Parowa	13-29-2-07-390 -b -00	ZRYW PIL	zrywka po poz. pilarką	-----	M3	19,00	4,27	2	CWD-D
Osiecznica	13-29-2-08-249 -k -00	CWD-H	Całk. wyrób drewna HARWESTER	-----	M3	89,00	10,84	2	CWD-D
Osiecznica	13-29-2-08-249 -k -00	ZRYW HARW	zrywka po poz. harwesterowym	-----	M3	89,00	15,81	2	CWD-D
Osiecznica	13-29-2-08-249 -l -00	CWD-H	Całk. wyrób drewna HARWESTER	-----	M3	38,00	5,24	2	CWD-D
Osiecznica	13-29-2-08-249 -l -00	ZRYW HARW	zrywka po poz. harwesterowym	-----	M3	38,00	7,17	2	CWD-D
Osiecznica	13-29-2-08-276 -a -00	CWD-H	Całk. wyrób drewna HARWESTER	-----	M3	188,00	25,12	2	CWD-D
Osiecznica	13-29-2-08-276 -a -00	ZRYW HARW	zrywka po poz. harwesterowym	-----	M3	188,00	34,65	2	CWD-D
Osiecznica	13-29-2-08-276 -p -00	CWD-H	Całk. wyrób drewna HARWESTER	-----	M3	152,00	24,07	2	CWD-D
Osiecznica	13-29-2-08-276 -p -00	ZRYW HARW	zrywka po poz. harwesterowym	-----	M3	152,00	36,04	2	CWD-D
Osiecznica	13-29-2-08-299 -d -00	CWD-H	Całk. wyrób drewna HARWESTER	-----	M3	169,00	21,13	2	CWD-D
Osiecznica	13-29-2-08-299 -d -00	ZRYW HARW	zrywka po poz. harwesterowym	-----	M3	169,00	30,09	2	CWD-D
Osiecznica	13-29-2-08-299 -f -00	CWD-H	Całk. wyrób drewna HARWESTER	-----	M3	119,00	15,03	2	CWD-D
Osiecznica	13-29-2-08-299 -f -00	ZRYW HARW	zrywka po poz. harwesterowym	-----	M3	119,00	21,45	2	CWD-D
Osiecznica	13-29-2-08-299 -g -00	CWD-H	Całk. wyrób drewna HARWESTER	-----	M3	203,00	23,03	2	CWD-D
Osiecznica	13-29-2-08-299 -g -00	ZRYW HARW	zrywka po poz. harwesterowym	-----	M3	203,00	34,6	2	CWD-D
Osiecznica	13-29-2-08-299 -h -00	CWD-H	Całk. wyrób drewna HARWESTER	-----	M3	164,00	21,43	2	CWD-D
Osiecznica	13-29-2-08-299 -h -00	CWD-P	Całk. wyrób drewna PILARKA	-----	M3	6,00	25,12	2	CWD-D
Osiecznica	13-29-2-08-299 -h -00	ZRYW HARW	zrywka po poz. harwesterowym	-----	M3	164,00	31,46	2	CWD-D
Osiecznica	13-29-2-08-299 -h -00	ZRYW PIL	zrywka po poz. pilarką	-----	M3	6,00	3,7	2	CWD-D
Osiecznica	13-29-2-08-299 -m -00	CWD-H	Całk. wyrób drewna HARWESTER	-----	M3	162,00	21,07	2	CWD-D
Osiecznica	13-29-2-08-299 -m -00	ZRYW HARW	zrywka po poz. harwesterowym	-----	M3	162,00	34,19	2	CWD-D

Osiecznica	13-29-2-08-301 -f -00	CWD-H	Całk. wyrób drewna HARWESTER	-----	M3	202,00	24,55	2	CWD-D
Osiecznica	13-29-2-08-301 -f -00	ZRYW HARW	zrywka po poz. harwesterowym	-----	M3	202,00	41,74	2	CWD-D
Osiecznica	13-29-2-08-302 -b -00	CWD-H	Całk. wyrób drewna HARWESTER	-----	M3	955,00	118,43	2	CWD-D
Osiecznica	13-29-2-08-302 -b -00	ZRYW HARW	zrywka po poz. harwesterowym	-----	M3	955,00	177,28	2	CWD-D
Osiecznica	13-29-2-08-303 -f -00	CWD-H	Całk. wyrób drewna HARWESTER	-----	M3	22,00	2,92	2	CWD-D
Osiecznica	13-29-2-08-303 -f -00	ZRYW HARW	zrywka po poz. harwesterowym	-----	M3	22,00	4,42	2	CWD-D
Osiecznica	13-29-2-08-303 -g -00	CWD-H	Całk. wyrób drewna HARWESTER	-----	M3	173,00	22,73	2	CWD-D
Osiecznica	13-29-2-08-303 -g -00	ZRYW HARW	zrywka po poz. harwesterowym	-----	M3	173,00	36,74	2	CWD-D
Osiecznica	13-29-2-08-321 -b -00	CWD-H	Całk. wyrób drewna HARWESTER	-----	M3	375,00	46,92	2	CWD-D
Osiecznica	13-29-2-08-321 -b -00	ZRYW HARW	zrywka po poz. harwesterowym	-----	M3	375,00	71,5	2	CWD-D
Osiecznica	13-29-2-08-321 -c -00	CWD-H	Całk. wyrób drewna HARWESTER	-----	M3	120,00	16,23	2	CWD-D
Osiecznica	13-29-2-08-321 -c -00	ZRYW HARW	zrywka po poz. harwesterowym	-----	M3	120,00	22,93	2	CWD-D
Osiecznica	13-29-2-08-321 -f -00	CWD-H	Całk. wyrób drewna HARWESTER	-----	M3	352,00	43,7	2	CWD-D
Osiecznica	13-29-2-08-321 -f -00	ZRYW HARW	zrywka po poz. harwesterowym	-----	M3	352,00	68	2	CWD-D
Osiecznica	13-29-2-08-321 -g -00	CWD-H	Całk. wyrób drewna HARWESTER	-----	M3	542,00	67,08	2	CWD-D
Osiecznica	13-29-2-08-321 -g -00	ZRYW HARW	zrywka po poz. harwesterowym	-----	M3	542,00	102,97	2	CWD-D
Osiecznica	13-29-2-08-322 -f -00	CWD-H	Całk. wyrób drewna HARWESTER	-----	M3	67,00	11,15	2	CWD-D
Osiecznica	13-29-2-08-322 -f -00	ZRYW HARW	zrywka po poz. harwesterowym	-----	M3	67,00	15,43	2	CWD-D
Osiecznica	13-29-2-08-322 -g -00	CWD-H	Całk. wyrób drewna HARWESTER	-----	M3	323,00	46,27	2	CWD-D
Osiecznica	13-29-2-08-322 -g -00	CWD-P	Całk. wyrób drewna PILARKA	-----	M3	13,00	23,9	2	CWD-D
Osiecznica	13-29-2-08-322 -g -00	ZRYW HARW	zrywka po poz. harwesterowym	-----	M3	323,00	79,31	2	CWD-D
Osiecznica	13-29-2-08-322 -g -00	ZRYW PIL	zrywka po poz. pilarką	-----	M3	13,00	3,98	2	CWD-D
Lisek	13-29-2-09-431 -g -00	CWD-H	Całk. wyrób drewna HARWESTER	-----	M3	115,00	11,83	2	CWD-D
Lisek	13-29-2-09-431 -g -00	CWD-P	Całk. wyrób drewna PILARKA	-----	M3	25,00	31,08	2	CWD-D
Lisek	13-29-2-09-431 -g -00	ZRYW HARW	zrywka po poz. harwesterowym	-----	M3	115,00	19,54	2	CWD-D

Lisek	13-29-2-09-431 -g -00	ZRYW PIL	zrywka po poz. pilarką	-----	M3	25,00	5,49	2	CWD-D
Lisek	13-29-2-09-432 -a -00	CWD-H	Całk. wyrób drewna HARWESTER	-----	M3	15,00	2,17	2	CWD-D
Lisek	13-29-2-09-432 -a -00	ZRYW HARW	zrywka po poz. harwesterowym	-----	M3	15,00	2,72	2	CWD-D
Lisek	13-29-2-09-432 -c -00	CWD-P	Całk. wyrób drewna PILARKA	-----	M3	240,00	210,41	2	CWD-D
Lisek	13-29-2-09-432 -c -00	ZRYW PIL	zrywka po poz. pilarką	-----	M3	240,00	50,62	2	CWD-D
Lisek	13-29-2-09-432 -i -00	CWD-H	Całk. wyrób drewna HARWESTER	-----	M3	190,00	18,03	2	CWD-D
Lisek	13-29-2-09-432 -i -00	CWD-P	Całk. wyrób drewna PILARKA	-----	M3	10,00	17,6	2	CWD-D
Lisek	13-29-2-09-432 -i -00	ZRYW HARW	zrywka po poz. harwesterowym	-----	M3	190,00	29,61	2	CWD-D
Lisek	13-29-2-09-432 -i -00	ZRYW PIL	zrywka po poz. pilarką	-----	M3	10,00	2,42	2	CWD-D
Lisek	13-29-2-09-433 -a -00	CWD-H	Całk. wyrób drewna HARWESTER	-----	M3	340,00	34,25	2	CWD-D
Lisek	13-29-2-09-433 -a -00	CWD-P	Całk. wyrób drewna PILARKA	-----	M3	35,00	54,33	2	CWD-D
Lisek	13-29-2-09-433 -a -00	ZRYW HARW	zrywka po poz. harwesterowym	-----	M3	340,00	54,86	2	CWD-D
Lisek	13-29-2-09-433 -a -00	ZRYW PIL	zrywka po poz. pilarką	-----	M3	35,00	7,58	2	CWD-D
Lisek	13-29-2-09-433 -b -00	CWD-H	Całk. wyrób drewna HARWESTER	-----	M3	165,00	16,35	2	CWD-D
Lisek	13-29-2-09-433 -b -00	ZRYW HARW	zrywka po poz. harwesterowym	-----	M3	165,00	26,53	2	CWD-D
Lisek	13-29-2-09-433 -c -00	CWD-H	Całk. wyrób drewna HARWESTER	-----	M3	290,00	26,66	2	CWD-D
Lisek	13-29-2-09-433 -c -00	ZRYW HARW	zrywka po poz. harwesterowym	-----	M3	290,00	45,14	2	CWD-D
Lisek	13-29-2-09-433 -d -00	CWD-H	Całk. wyrób drewna HARWESTER	-----	M3	320,00	33,65	2	CWD-D
Lisek	13-29-2-09-433 -d -00	CWD-P	Całk. wyrób drewna PILARKA	-----	M3	30,00	83	2	CWD-D
Lisek	13-29-2-09-433 -d -00	ZRYW HARW	zrywka po poz. harwesterowym	-----	M3	320,00	52,34	2	CWD-D
Lisek	13-29-2-09-433 -d -00	ZRYW PIL	zrywka po poz. pilarką	-----	M3	30,00	12,3	2	CWD-D
Lisek	13-29-2-09-433 -f -00	CWD-H	Całk. wyrób drewna HARWESTER	-----	M3	600,00	62,1	2	CWD-D
Lisek	13-29-2-09-433 -f -00	CWD-P	Całk. wyrób drewna PILARKA	-----	M3	45,00	73,07	2	CWD-D
Lisek	13-29-2-09-433 -f -00	ZRYW HARW	zrywka po poz. harwesterowym	-----	M3	600,00	102,16	2	CWD-D
Lisek	13-29-2-09-433 -f -00	ZRYW PIL	zrywka po poz. pilarką	-----	M3	45,00	10,51	2	CWD-D
Lisek	13-29-2-09-434 -c -00	CWD-H	Całk. wyrób drewna HARWESTER	-----	M3	425,00	47,18	2	CWD-D

POZ

TPP

Lisek	13-29-2-09-434 -c -00	CWD-P	Całk. wyrób drewna PILARKA	-----	M3	35,00	115,06	2	CWD-D
Lisek	13-29-2-09-434 -c -00	ZRYW HARW	zrywka po poz. harwesterowym	-----	M3	425,00	76,8	2	CWD-D
Lisek	13-29-2-09-434 -c -00	ZRYW PIL	zrywka po poz. pilarką	-----	M3	35,00	17,08	2	CWD-D
Lisek	13-29-2-09-460 -a -00	CWD-H	Całk. wyrób drewna HARWESTER	-----	M3	770,00	94,13	2	CWD-D
Lisek	13-29-2-09-460 -a -00	CWD-P	Całk. wyrób drewna PILARKA	-----	M3	40,00	133,6	2	CWD-D
Lisek	13-29-2-09-460 -a -00	ZRYW HARW	zrywka po poz. harwesterowym	-----	M3	770,00	141,34	2	CWD-D
Lisek	13-29-2-09-460 -a -00	ZRYW PIL	zrywka po poz. pilarką	-----	M3	40,00	19,79	2	CWD-D
Lisek	13-29-2-09-502 -f -00	CWD-H	Całk. wyrób drewna HARWESTER	-----	M3	155,00	15,56	2	CWD-D
Lisek	13-29-2-09-502 -f -00	ZRYW HARW	zrywka po poz. harwesterowym	-----	M3	155,00	26,04	2	CWD-D
Lisek	13-29-2-09-502 -g -00	CWD-H	Całk. wyrób drewna HARWESTER	-----	M3	45,00	5,12	2	CWD-D
Lisek	13-29-2-09-502 -g -00	ZRYW HARW	zrywka po poz. harwesterowym	-----	M3	45,00	7,23	2	CWD-D
Lisek	13-29-2-09-502 -i -00	CWD-H	Całk. wyrób drewna HARWESTER	-----	M3	50,00	4,73	2	CWD-D
Lisek	13-29-2-09-502 -i -00	ZRYW HARW	zrywka po poz. harwesterowym	-----	M3	50,00	7,31	2	CWD-D
Lisek	13-29-2-09-503 -c -00	CWD-H	Całk. wyrób drewna HARWESTER	-----	M3	920,00	98,25	2	CWD-D
Lisek	13-29-2-09-503 -c -00	ZRYW HARW	zrywka po poz. harwesterowym	-----	M3	920,00	158,34	2	CWD-D
Lisek	13-29-2-09-503 -d -00	CWD-H	Całk. wyrób drewna HARWESTER	-----	M3	235,00	24,11	2	CWD-D
Lisek	13-29-2-09-503 -d -00	ZRYW HARW	zrywka po poz. harwesterowym	-----	M3	235,00	37,91	2	CWD-D
Lisek	13-29-2-09-503 -g -00	CWD-H	Całk. wyrób drewna HARWESTER	-----	M3	285,00	29,13	2	CWD-D
Lisek	13-29-2-09-503 -g -00	CWD-P	Całk. wyrób drewna PILARKA	-----	M3	10,00	18,22	2	CWD-D
Lisek	13-29-2-09-503 -g -00	ZRYW HARW	zrywka po poz. harwesterowym	-----	M3	285,00	45,73	2	CWD-D
Lisek	13-29-2-09-503 -g -00	ZRYW PIL	zrywka po poz. pilarką	-----	M3	10,00	2,5	2	CWD-D
Lisek	13-29-2-09-503 -j -00	CWD-H	Całk. wyrób drewna HARWESTER	-----	M3	30,00	3,05	2	CWD-D
Lisek	13-29-2-09-503 -j -00	CWD-P	Całk. wyrób drewna PILARKA	-----	M3	2,00	2,22	2	CWD-D
Lisek	13-29-2-09-503 -j -00	ZRYW HARW	zrywka po poz. harwesterowym	-----	M3	30,00	4,78	2	CWD-D
Lisek	13-29-2-09-503 -j -00	ZRYW PIL	zrywka po poz. pilarką	-----	M3	2,00	0,34	2	CWD-D
Lisek	13-29-2-09-503 -l -00	CWD-P	Całk. wyrób drewna PILARKA	-----	M3	90,00	58,87	2	CWD-D

Lisek	13-29-2-09-503 -l -00	ZRYW PIL	zrywka po poz. pilarką	-----	M3	90,00	17,18	2	CWD-D
Lisek	13-29-2-09-503 -m -00	CWD-H	Całk. wyrób drewna HARWESTER	-----	M3	170,00	15,81	2	CWD-D
Lisek	13-29-2-09-503 -m -00	CWD-P	Całk. wyrób drewna PILARKA	-----	M3	5,00	9,24	2	CWD-D
Lisek	13-29-2-09-503 -m -00	ZRYW HARW	zrywka po poz. harwesterowym	-----	M3	170,00	29,4	2	CWD-D
Lisek	13-29-2-09-503 -m -00	ZRYW PIL	zrywka po poz. pilarką	-----	M3	5,00	1,35	2	CWD-D
Lisek	13-29-2-09-505 -a -00	CWD-H	Całk. wyrób drewna HARWESTER	-----	M3	190,00	22,01	2	CWD-D
Lisek	13-29-2-09-505 -a -00	CWD-P	Całk. wyrób drewna PILARKA	-----	M3	35,00	52,54	2	CWD-D
Lisek	13-29-2-09-505 -a -00	ZRYW HARW	zrywka po poz. harwesterowym	-----	M3	190,00	36,74	2	CWD-D
Lisek	13-29-2-09-505 -a -00	ZRYW PIL	zrywka po poz. pilarką	-----	M3	35,00	7,61	2	CWD-D
Lisek	13-29-2-09-505 -c -00	CWD-H	Całk. wyrób drewna HARWESTER	-----	M3	200,00	21,07	2	CWD-D
Lisek	13-29-2-09-505 -c -00	CWD-P	Całk. wyrób drewna PILARKA	-----	M3	50,00	65,7	2	CWD-D
Lisek	13-29-2-09-505 -c -00	ZRYW HARW	zrywka po poz. harwesterowym	-----	M3	200,00	34,77	2	CWD-D
Lisek	13-29-2-09-505 -c -00	ZRYW PIL	zrywka po poz. pilarką	-----	M3	50,00	11,28	2	CWD-D
Lisek	13-29-2-09-505 -l -00	CWD-H	Całk. wyrób drewna HARWESTER	-----	M3	155,00	15,17	2	CWD-D
Lisek	13-29-2-09-505 -l -00	CWD-P	Całk. wyrób drewna PILARKA	-----	M3	5,00	9,2	2	CWD-D
Lisek	13-29-2-09-505 -l -00	ZRYW HARW	zrywka po poz. harwesterowym	-----	M3	155,00	25,72	2	CWD-D
Lisek	13-29-2-09-505 -l -00	ZRYW PIL	zrywka po poz. pilarką	-----	M3	5,00	1,3	2	CWD-D
Lisek	13-29-2-09-505 -m -00	CWD-H	Całk. wyrób drewna HARWESTER	-----	M3	60,00	5,74	2	CWD-D
Lisek	13-29-2-09-505 -m -00	CWD-P	Całk. wyrób drewna PILARKA	-----	M3	25,00	29,31	2	CWD-D
Lisek	13-29-2-09-505 -m -00	ZRYW HARW	zrywka po poz. harwesterowym	-----	M3	60,00	8,89	2	CWD-D
Lisek	13-29-2-09-505 -m -00	ZRYW PIL	zrywka po poz. pilarką	-----	M3	25,00	4,92	2	CWD-D
Lisek	13-29-2-09-505 -n -00	CWD-P	Całk. wyrób drewna PILARKA	-----	M3	310,00	232,21	2	CWD-D
Lisek	13-29-2-09-505 -n -00	ZRYW PIL	zrywka po poz. pilarką	-----	M3	310,00	59,8	2	CWD-D
Lisek	13-29-2-09-505 -s -00	CWD-P	Całk. wyrób drewna PILARKA	-----	M3	140,00	96,15	2	CWD-D
Lisek	13-29-2-09-505 -s -00	ZRYW PIL	zrywka po poz. pilarką	-----	M3	140,00	24,83	2	CWD-D
Lisek	13-29-2-09-505 -t -00	CWD-H	Całk. wyrób drewna HARWESTER	-----	M3	55,00	6,53	2	CWD-D
Lisek	13-29-2-09-505 -t -00	CWD-P	Całk. wyrób drewna PILARKA	-----	M3	20,00	27,71	2	CWD-D

Lisek	13-29-2-09-505 -t -00	ZRYW HARW	zrywka po poz. harwesterowym	-----	M3	55,00	9,02	2	CWD-D
Lisek	13-29-2-09-505 -t -00	ZRYW PIL	zrywka po poz. pilarką	-----	M3	20,00	4,23	2	CWD-D
Zebrzydowa	13-29-2-10-513 -b -00	CWD-H	Całk. wyrób drewna HARWESTER	-----	M3	140,00	15,93	2	CWD-D
Zebrzydowa	13-29-2-10-513 -b -00	CWD-P	Całk. wyrób drewna PILARKA	-----	M3	5,00	9,57	2	CWD-D
Zebrzydowa	13-29-2-10-513 -b -00	ZRYW HARW	zrywka po poz. harwesterowym	-----	M3	140,00	29,5	2	CWD-D
Zebrzydowa	13-29-2-10-513 -b -00	ZRYW PIL	zrywka po poz. pilarką	-----	M3	5,00	1,48	2	CWD-D
Zebrzydowa	13-29-2-10-541 -f -00	CWD-H	Całk. wyrób drewna HARWESTER	-----	M3	165,00	20,69	2	CWD-D
Zebrzydowa	13-29-2-10-541 -f -00	CWD-P	Całk. wyrób drewna PILARKA	-----	M3	10,00	18,34	2	CWD-D
Zebrzydowa	13-29-2-10-541 -f -00	ZRYW HARW	zrywka po poz. harwesterowym	-----	M3	165,00	29,43	2	CWD-D
Zebrzydowa	13-29-2-10-541 -f -00	ZRYW PIL	zrywka po poz. pilarką	-----	M3	10,00	2,53	2	CWD-D
Zebrzydowa	13-29-2-10-542 -c -00	CWD-H	Całk. wyrób drewna HARWESTER	-----	M3	104,00	11,51	2	CWD-D
Zebrzydowa	13-29-2-10-542 -c -00	CWD-P	Całk. wyrób drewna PILARKA	-----	M3	2,00	4,1	2	CWD-D
Zebrzydowa	13-29-2-10-542 -c -00	ZRYW HARW	zrywka po poz. harwesterowym	-----	M3	104,00	17,6	2	CWD-D
Zebrzydowa	13-29-2-10-542 -c -00	ZRYW PIL	zrywka po poz. pilarką	-----	M3	2,00	0,56	2	CWD-D
Zebrzydowa	13-29-2-10-542 -d -00	CWD-H	Całk. wyrób drewna HARWESTER	-----	M3	182,00	22,16	2	CWD-D
Zebrzydowa	13-29-2-10-542 -d -00	CWD-P	Całk. wyrób drewna PILARKA	-----	M3	5,00	10,16	2	CWD-D
Zebrzydowa	13-29-2-10-542 -d -00	ZRYW HARW	zrywka po poz. harwesterowym	-----	M3	182,00	30,77	2	CWD-D
Zebrzydowa	13-29-2-10-542 -d -00	ZRYW PIL	zrywka po poz. pilarką	-----	M3	5,00	1,34	2	CWD-D
Zebrzydowa	13-29-2-10-542 -f -00	CWD-P	Całk. wyrób drewna PILARKA	-----	M3	223,00	189,1	2	CWD-D
Zebrzydowa	13-29-2-10-542 -f -00	ZRYW PIL	zrywka po poz. pilarką	-----	M3	223,00	47,56	2	CWD-D
Zebrzydowa	13-29-2-10-543 -c -00	CWD-H	Całk. wyrób drewna HARWESTER	-----	M3	209,00	23,88	2	CWD-D
Zebrzydowa	13-29-2-10-543 -c -00	CWD-P	Całk. wyrób drewna PILARKA	-----	M3	5,00	10,58	2	CWD-D
Zebrzydowa	13-29-2-10-543 -c -00	ZRYW HARW	zrywka po poz. harwesterowym	-----	M3	209,00	36,32	2	CWD-D
Zebrzydowa	13-29-2-10-543 -c -00	ZRYW PIL	zrywka po poz. pilarką	-----	M3	5,00	1,44	2	CWD-D
Zebrzydowa	13-29-2-10-543 -d -00	CWD-H	Całk. wyrób drewna HARWESTER	-----	M3	57,00	7,48	2	CWD-D
Zebrzydowa	13-29-2-10-543 -d -00	CWD-P	Całk. wyrób drewna PILARKA	-----	M3	8,00	13,09	2	CWD-D
Zebrzydowa	13-29-2-10-543 -d -00	ZRYW HARW	zrywka po poz. harwesterowym	-----	M3	57,00	10,98	2	CWD-D

Zebrzydowa	13-29-2-10-543 -d -00	ZRYW PIL	zrywka po poz. pilarką	-----	M3	8,00	1,88	2	CWD-D
Zebrzydowa	13-29-2-10-544 -a -00	CWD-H	Całk. wyrób drewna HARWESTER	-----	M3	641,00	74,99	2	CWD-D
Zebrzydowa	13-29-2-10-544 -a -00	CWD-P	Całk. wyrób drewna PILARKA	-----	M3	50,00	80,82	2	CWD-D
Zebrzydowa	13-29-2-10-544 -a -00	ZRYW HARW	zrywka po poz. harwesterowym	-----	M3	641,00	121,51	2	CWD-D
Zebrzydowa	13-29-2-10-544 -a -00	ZRYW PIL	zrywka po poz. pilarką	-----	M3	50,00	12,17	2	CWD-D
Zebrzydowa	13-29-2-10-544 -b -00	CWD-H	Całk. wyrób drewna HARWESTER	-----	M3	274,00	35,27	2	CWD-D
Zebrzydowa	13-29-2-10-544 -b -00	CWD-P	Całk. wyrób drewna PILARKA	-----	M3	70,00	94,2	2	CWD-D
Zebrzydowa	13-29-2-10-544 -b -00	ZRYW HARW	zrywka po poz. harwesterowym	-----	M3	274,00	53,3	2	CWD-D
Zebrzydowa	13-29-2-10-544 -b -00	ZRYW PIL	zrywka po poz. pilarką	-----	M3	70,00	16,34	2	CWD-D
Zebrzydowa	13-29-2-10-544 -c -00	CWD-H	Całk. wyrób drewna HARWESTER	-----	M3	195,00	24,66	2	CWD-D
Zebrzydowa	13-29-2-10-544 -c -00	CWD-P	Całk. wyrób drewna PILARKA	-----	M3	60,00	81,67	2	CWD-D
Zebrzydowa	13-29-2-10-544 -c -00	ZRYW HARW	zrywka po poz. harwesterowym	-----	M3	195,00	36,25	2	CWD-D
Zebrzydowa	13-29-2-10-544 -c -00	ZRYW PIL	zrywka po poz. pilarką	-----	M3	60,00	13,61	2	CWD-D
Zebrzydowa	13-29-2-10-545 -c -00	CWD-H	Całk. wyrób drewna HARWESTER	-----	M3	155,00	20,28	2	CWD-D
Zebrzydowa	13-29-2-10-545 -c -00	CWD-P	Całk. wyrób drewna PILARKA	-----	M3	60,00	80,26	2	CWD-D
Zebrzydowa	13-29-2-10-545 -c -00	ZRYW HARW	zrywka po poz. harwesterowym	-----	M3	155,00	29,7	2	CWD-D
Zebrzydowa	13-29-2-10-545 -c -00	ZRYW PIL	zrywka po poz. pilarką	-----	M3	60,00	13,72	2	CWD-D
Zebrzydowa	13-29-2-10-545 -d -00	CWD-H	Całk. wyrób drewna HARWESTER	-----	M3	190,00	19,64	2	CWD-D
Zebrzydowa	13-29-2-10-545 -d -00	CWD-P	Całk. wyrób drewna PILARKA	-----	M3	40,00	53,99	2	CWD-D
Zebrzydowa	13-29-2-10-545 -d -00	ZRYW HARW	zrywka po poz. harwesterowym	-----	M3	190,00	29,74	2	CWD-D
Zebrzydowa	13-29-2-10-545 -d -00	ZRYW PIL	zrywka po poz. pilarką	-----	M3	40,00	8,48	2	CWD-D
Zebrzydowa	13-29-2-10-546 -a -00	CWD-H	Całk. wyrób drewna HARWESTER	-----	M3	147,00	14,56	2	CWD-D
Zebrzydowa	13-29-2-10-546 -a -00	CWD-P	Całk. wyrób drewna PILARKA	-----	M3	35,00	47,42	2	CWD-D
Zebrzydowa	13-29-2-10-546 -a -00	ZRYW HARW	zrywka po poz. harwesterowym	-----	M3	147,00	25,05	2	CWD-D
Zebrzydowa	13-29-2-10-546 -a -00	ZRYW PIL	zrywka po poz. pilarką	-----	M3	35,00	8,08	2	CWD-D
Zebrzydowa	13-29-2-10-546 -f -00	CWD-H	Całk. wyrób drewna HARWESTER	-----	M3	220,00	26,67	2	CWD-D
Zebrzydowa	13-29-2-10-546 -f -00	CWD-P	Całk. wyrób drewna PILARKA	-----	M3	25,00	40,04	2	CWD-D

Zebrzydowa	13-29-2-10-546 -f -00	ZRYW HARW	zrywka po poz. harwesterowym	-----	M3	220,00	38,45	2	CWD-D
Zebrzydowa	13-29-2-10-546 -f -00	ZRYW PIL	zrywka po poz. pilarką	-----	M3	25,00	5,57	2	CWD-D
Zebrzydowa	13-29-2-10-547 -c -00	CWD-P	Całk. wyrób drewna PILARKA	-----	M3	95,00	80,85	2	CWD-D
Zebrzydowa	13-29-2-10-547 -c -00	ZRYW PIL	zrywka po poz. pilarką	-----	M3	95,00	19,08	2	CWD-D
Zebrzydowa	13-29-2-10-554 -d -00	CWD-H	Całk. wyrób drewna HARWESTER	-----	M3	160,00	18,54	2	CWD-D
Zebrzydowa	13-29-2-10-554 -d -00	CWD-P	Całk. wyrób drewna PILARKA	-----	M3	10,00	17,54	2	CWD-D
Zebrzydowa	13-29-2-10-554 -d -00	ZRYW HARW	zrywka po poz. harwesterowym	-----	M3	160,00	30,89	2	CWD-D
Zebrzydowa	13-29-2-10-554 -d -00	ZRYW PIL	zrywka po poz. pilarką	-----	M3	10,00	2,67	2	CWD-D
Zebrzydowa	13-29-2-10-556 -a -00	CWD-H	Całk. wyrób drewna HARWESTER	-----	M3	163,00	18,66	2	CWD-D
Zebrzydowa	13-29-2-10-556 -a -00	ZRYW HARW	zrywka po poz. harwesterowym	-----	M3	163,00	26,24	2	CWD-D
Zebrzydowa	13-29-2-10-556 -b -00	CWD-H	Całk. wyrób drewna HARWESTER	-----	M3	100,00	13,48	2	CWD-D
Zebrzydowa	13-29-2-10-556 -b -00	CWD-P	Całk. wyrób drewna PILARKA	-----	M3	10,00	17,61	2	CWD-D
Zebrzydowa	13-29-2-10-556 -b -00	ZRYW HARW	zrywka po poz. harwesterowym	-----	M3	100,00	19,3	2	CWD-D
Zebrzydowa	13-29-2-10-556 -b -00	ZRYW PIL	zrywka po poz. pilarką	-----	M3	10,00	2,51	2	CWD-D
Zebrzydowa	13-29-2-10-594 -h -00	CWD-H	Całk. wyrób drewna HARWESTER	-----	M3	811,00	85,24	2	CWD-D
Zebrzydowa	13-29-2-10-594 -h -00	CWD-P	Całk. wyrób drewna PILARKA	-----	M3	40,00	69,45	2	CWD-D
Zebrzydowa	13-29-2-10-594 -h -00	ZRYW HARW	zrywka po poz. harwesterowym	-----	M3	811,00	193,69	2	CWD-D
Zebrzydowa	13-29-2-10-594 -h -00	ZRYW PIL	zrywka po poz. pilarką	-----	M3	40,00	12,85	2	CWD-D
Czerna	13-29-2-11-417 -b -00	CWD-H	Całk. wyrób drewna HARWESTER	-----	M3	302,00	32,88	2	CWD-D
Czerna	13-29-2-11-417 -b -00	CWD-P	Całk. wyrób drewna PILARKA	-----	M3	62,00	81,82	2	CWD-D
Czerna	13-29-2-11-417 -b -00	ZRYW HARW	zrywka po poz. harwesterowym	-----	M3	302,00	59,76	2	CWD-D
Czerna	13-29-2-11-417 -b -00	ZRYW PIL	zrywka po poz. pilarką	-----	M3	62,00	11,32	2	CWD-D
Czerna	13-29-2-11-417 -f -00	CWD-H	Całk. wyrób drewna HARWESTER	-----	M3	83,00	9,57	2	CWD-D
Czerna	13-29-2-11-417 -f -00	CWD-P	Całk. wyrób drewna PILARKA	-----	M3	26,00	34,98	2	CWD-D
Czerna	13-29-2-11-417 -f -00	ZRYW HARW	zrywka po poz. harwesterowym	-----	M3	83,00	15,5	2	CWD-D
Czerna	13-29-2-11-417 -f -00	ZRYW PIL	zrywka po poz. pilarką	-----	M3	26,00	4,5	2	CWD-D
Czerna	13-29-2-11-417 -g -00	CWD-H	Całk. wyrób drewna HARWESTER	-----	M3	47,00	5,33	2	CWD-D

Czerna	13-29-2-11-417 -g -00	CWD-P	Całk. wyrób drewna PILARKA	-----	M3	10,00	13,19	2	CWD-D
Czerna	13-29-2-11-417 -g -00	ZRYW HARW	zrywka po poz. harwesterowym	-----	M3	47,00	7,57	2	CWD-D
Czerna	13-29-2-11-417 -g -00	ZRYW PIL	zrywka po poz. pilarką	-----	M3	10,00	1,62	2	CWD-D
Czerna	13-29-2-11-418 -a -00	CWD-H	Całk. wyrób drewna HARWESTER	-----	M3	142,00	15,85	2	CWD-D
Czerna	13-29-2-11-418 -a -00	CWD-P	Całk. wyrób drewna PILARKA	-----	M3	30,00	41,02	2	CWD-D
Czerna	13-29-2-11-418 -a -00	ZRYW HARW	zrywka po poz. harwesterowym	-----	M3	142,00	24,01	2	CWD-D
Czerna	13-29-2-11-418 -a -00	ZRYW PIL	zrywka po poz. pilarką	-----	M3	30,00	5,54	2	CWD-D
Czerna	13-29-2-11-418 -b -00	CWD-H	Całk. wyrób drewna HARWESTER	-----	M3	238,00	25,53	2	CWD-D
Czerna	13-29-2-11-418 -b -00	CWD-P	Całk. wyrób drewna PILARKA	-----	M3	28,00	41,7	2	CWD-D
Czerna	13-29-2-11-418 -b -00	ZRYW HARW	zrywka po poz. harwesterowym	-----	M3	238,00	42,59	2	CWD-D
Czerna	13-29-2-11-418 -b -00	ZRYW PIL	zrywka po poz. pilarką	-----	M3	28,00	5,58	2	CWD-D
Czerna	13-29-2-11-420 -i -00	CWD-P	Całk. wyrób drewna PILARKA	-----	M3	31,00	24,58	2	CWD-D
Czerna	13-29-2-11-420 -i -00	ZRYW PIL	zrywka po poz. pilarką	-----	M3	31,00	5,19	2	CWD-D
Czerna	13-29-2-11-443 -a -00	CWD-H	Całk. wyrób drewna HARWESTER	-----	M3	408,00	42,65	2	CWD-D
Czerna	13-29-2-11-443 -a -00	CWD-P	Całk. wyrób drewna PILARKA	-----	M3	39,00	58,55	2	CWD-D
Czerna	13-29-2-11-443 -a -00	ZRYW HARW	zrywka po poz. harwesterowym	-----	M3	408,00	67,02	2	CWD-D
Czerna	13-29-2-11-443 -a -00	ZRYW PIL	zrywka po poz. pilarką	-----	M3	39,00	8,19	2	CWD-D
Czerna	13-29-2-11-444 -f -00	CWD-P	Całk. wyrób drewna PILARKA	-----	M3	244,00	192,85	2	CWD-D
Czerna	13-29-2-11-444 -f -00	ZRYW PIL	zrywka po poz. pilarką	-----	M3	244,00	49,67	2	CWD-D
Czerna	13-29-2-11-445 -a -00	CWD-P	Całk. wyrób drewna PILARKA	-----	M3	73,00	58,8	2	CWD-D
Czerna	13-29-2-11-445 -a -00	ZRYW PIL	zrywka po poz. pilarką	-----	M3	73,00	11,52	2	CWD-D
Czerna	13-29-2-11-447 -d -00	CWD-H	Całk. wyrób drewna HARWESTER	-----	M3	170,00	20,19	2	CWD-D
Czerna	13-29-2-11-447 -d -00	CWD-P	Całk. wyrób drewna PILARKA	-----	M3	30,00	94,1	2	CWD-D
Czerna	13-29-2-11-447 -d -00	ZRYW HARW	zrywka po poz. harwesterowym	-----	M3	170,00	33,26	2	CWD-D
Czerna	13-29-2-11-447 -d -00	ZRYW PIL	zrywka po poz. pilarką	-----	M3	30,00	14,32	2	CWD-D
Czerna	13-29-2-11-448 -a -00	CWD-P	Całk. wyrób drewna PILARKA	-----	M3	161,00	105,54	2	CWD-D
Czerna	13-29-2-11-448 -a -00	ZRYW PIL	zrywka po poz. pilarką	-----	M3	161,00	28,27	2	CWD-D
Czerna	13-29-2-11-450 -f -00	CWD-H	Całk. wyrób drewna HARWESTER	-----	M3	215,00	25,05	2	CWD-D

Czerna	13-29-2-11-450 -f -00	CWD-P	Całk. wyrób drewna PILARKA	-----	M3	9,00	16,05	2	CWD-D
Czerna	13-29-2-11-450 -f -00	ZRYW HARW	zrywka po poz. harwesterowym	-----	M3	215,00	40,06	2	CWD-D
Czerna	13-29-2-11-450 -f -00	ZRYW PIL	zrywka po poz. pilarką	-----	M3	9,00	2,25	2	CWD-D
Czerna	13-29-2-11-451 -h -00	CWD-H	Całk. wyrób drewna HARWESTER	-----	M3	395,00	35,28	2	CWD-D
Czerna	13-29-2-11-451 -h -00	CWD-P	Całk. wyrób drewna PILARKA	-----	M3	27,00	41,68	2	CWD-D
Czerna	13-29-2-11-451 -h -00	ZRYW HARW	zrywka po poz. harwesterowym	-----	M3	395,00	70,8	2	CWD-D
Czerna	13-29-2-11-451 -h -00	ZRYW PIL	zrywka po poz. pilarką	-----	M3	27,00	5,75	2	CWD-D
Czerna	13-29-2-11-473 -c -00	CWD-H	Całk. wyrób drewna HARWESTER	-----	M3	365,00	33,66	2	CWD-D
Czerna	13-29-2-11-473 -c -00	CWD-P	Całk. wyrób drewna PILARKA	-----	M3	12,00	20,55	2	CWD-D
Czerna	13-29-2-11-473 -c -00	ZRYW HARW	zrywka po poz. harwesterowym	-----	M3	365,00	67,15	2	CWD-D
Czerna	13-29-2-11-473 -c -00	ZRYW PIL	zrywka po poz. pilarką	-----	M3	12,00	2,99	2	CWD-D
Czerna	13-29-2-11-490 -b -00	CWD-H	Całk. wyrób drewna HARWESTER	-----	M3	200,00	21,04	2	CWD-D
Czerna	13-29-2-11-490 -b -00	CWD-P	Całk. wyrób drewna PILARKA	-----	M3	36,00	54,01	2	CWD-D
Czerna	13-29-2-11-490 -b -00	ZRYW HARW	zrywka po poz. harwesterowym	-----	M3	200,00	44,15	2	CWD-D
Czerna	13-29-2-11-490 -b -00	ZRYW PIL	zrywka po poz. pilarką	-----	M3	36,00	8,8	2	CWD-D
Czerna	13-29-2-11-493 -d -00	CWD-H	Całk. wyrób drewna HARWESTER	-----	M3	110,00	10,86	2	CWD-D
Czerna	13-29-2-11-493 -d -00	CWD-P	Całk. wyrób drewna PILARKA	-----	M3	46,00	72,05	2	CWD-D
Czerna	13-29-2-11-493 -d -00	ZRYW HARW	zrywka po poz. harwesterowym	-----	M3	110,00	20,19	2	CWD-D
Czerna	13-29-2-11-493 -d -00	ZRYW PIL	zrywka po poz. pilarką	-----	M3	46,00	10	2	CWD-D
Czerna	13-29-2-11-494 -b -00	CWD-H	Całk. wyrób drewna HARWESTER	-----	M3	382,00	35,37	2	CWD-D
Czerna	13-29-2-11-494 -b -00	CWD-P	Całk. wyrób drewna PILARKA	-----	M3	23,00	37,1	2	CWD-D
Czerna	13-29-2-11-494 -b -00	ZRYW HARW	zrywka po poz. harwesterowym	-----	M3	382,00	67,31	2	CWD-D
Czerna	13-29-2-11-494 -b -00	ZRYW PIL	zrywka po poz. pilarką	-----	M3	23,00	5,22	2	CWD-D
Czerna	13-29-2-11-518 -a -00	CWD-H	Całk. wyrób drewna HARWESTER	-----	M3	214,00	21,1	2	CWD-D
Czerna	13-29-2-11-518 -a -00	CWD-P	Całk. wyrób drewna PILARKA	-----	M3	27,00	39,39	2	CWD-D
Czerna	13-29-2-11-518 -a -00	ZRYW HARW	zrywka po poz. harwesterowym	-----	M3	214,00	34,21	2	CWD-D
Czerna	13-29-2-11-518 -a -00	ZRYW PIL	zrywka po poz. pilarką	-----	M3	27,00	5,38	2	CWD-D

	Czerna	13-29-2-11-565 -a -00	CWD-P	Całk. wyrób drewna PILARKA	-----	M3	101,00	63,78	2	CWD-D
	Czerna	13-29-2-11-565 -a -00	ZRYW PIL	zrywka po poz. pilarką	-----	M3	101,00	16,4	2	CWD-D
	Parowa	13-29-2-07-255 -cx -00	CWD-P	Całk. wyrób drewna PILARKA	-----	M3	37,00	56,68	2	CWD-D
	Parowa	13-29-2-07-255 -cx -00	ZRYW PIL	zrywka po poz. pilarką	-----	M3	37,00	9,25	2	CWD-D
	Parowa	13-29-2-07-255 -fx -00	CWD-P	Całk. wyrób drewna PILARKA	-----	M3	21,00	23,09	2	CWD-D
	Parowa	13-29-2-07-255 -fx -00	ZRYW PIL	zrywka po poz. pilarką	-----	M3	21,00	4,73	2	CWD-D
	Parowa	13-29-2-07-256 -j -00	CWD-H	Całk. wyrób drewna HARWESTER	-----	M3	31,00	4,95	2	CWD-D
	Parowa	13-29-2-07-256 -j -00	CWD-P	Całk. wyrób drewna PILARKA	-----	M3	11,00	31,72	2	CWD-D
	Parowa	13-29-2-07-256 -j -00	ZRYW HARW	zrywka po poz. harwesterowym	-----	M3	31,00	6,38	2	CWD-D
	Parowa	13-29-2-07-256 -j -00	ZRYW PIL	zrywka po poz. pilarką	-----	M3	11,00	4,52	2	CWD-D
	Parowa	13-29-2-07-257 -d -00	CWD-P	Całk. wyrób drewna PILARKA	-----	M3	105,00	179,49	2	CWD-D
	Parowa	13-29-2-07-257 -d -00	ZRYW PIL	zrywka po poz. pilarką	-----	M3	105,00	26,47	2	CWD-D
	Parowa	13-29-2-07-282 -d -00	CWD-P	Całk. wyrób drewna PILARKA	-----	M3	46,00	63,43	2	CWD-D
	Parowa	13-29-2-07-282 -d -00	ZRYW PIL	zrywka po poz. pilarką	-----	M3	46,00	10,09	2	CWD-D
	Parowa	13-29-2-07-283 -c -00	CWD-P	Całk. wyrób drewna PILARKA	-----	M3	88,00	136,57	2	CWD-D
	Parowa	13-29-2-07-283 -c -00	ZRYW PIL	zrywka po poz. pilarką	-----	M3	88,00	21,17	2	CWD-D
	Parowa	13-29-2-07-284 -g -00	CWD-P	Całk. wyrób drewna PILARKA	-----	M3	25,00	56,78	2	CWD-D
	Parowa	13-29-2-07-284 -g -00	ZRYW PIL	zrywka po poz. pilarką	-----	M3	25,00	9,42	2	CWD-D
	Osiecznica	13-29-2-08-249 -r -00	CWD-P	Całk. wyrób drewna PILARKA	-----	M3	104,00	121,99	2	CWD-D
	Osiecznica	13-29-2-08-249 -r -00	ZRYW PIL	zrywka po poz. pilarką	-----	M3	104,00	24,23	2	CWD-D
	Osiecznica	13-29-2-08-299 -j -00	CWD-H	Całk. wyrób drewna HARWESTER	-----	M3	37,00	5,68	2	CWD-D
	Osiecznica	13-29-2-08-299 -j -00	ZRYW HARW	zrywka po poz. harwesterowym	-----	M3	37,00	7,98	2	CWD-D
	Osiecznica	13-29-2-08-328 -b -00	CWD-P	Całk. wyrób drewna PILARKA	-----	M3	64,00	72,41	2	CWD-D
	Osiecznica	13-29-2-08-328 -b -00	ZRYW PIL	zrywka po poz. pilarką	-----	M3	64,00	12,87	2	CWD-D
	Osiecznica	13-29-2-08-375 -f -00	CWD-P	Całk. wyrób drewna PILARKA	-----	M3	46,00	71,09	2	CWD-D
	Osiecznica	13-29-2-08-375 -f -00	ZRYW PIL	zrywka po poz. pilarką	-----	M3	46,00	12,12	2	CWD-D
	Lisek	13-29-2-09-432 -d -00	CWD-H	Całk. wyrób drewna HARWESTER	-----	M3	210,00	27,53	2	CWD-D
	Lisek	13-29-2-09-432 -d -00	CWD-P	Całk. wyrób drewna PILARKA	-----	M3	40,00	99,74	2	CWD-D
	Lisek	13-29-2-09-432 -d -00	ZRYW HARW	zrywka po poz. harwesterowym	-----	M3	210,00	44,49	2	CWD-D

TWP

Lisek	13-29-2-09-432 -d -00	ZRYW PIL	zrywka po poz. pilarką	-----	M3	40,00	15,22	2	CWD-D
Lisek	13-29-2-09-432 -g -00	CWD-H	Całk. wyrób drewna HARWESTER	-----	M3	55,00	6,94	2	CWD-D
Lisek	13-29-2-09-432 -g -00	CWD-P	Całk. wyrób drewna PILARKA	-----	M3	10,00	24,86	2	CWD-D
Lisek	13-29-2-09-432 -g -00	ZRYW HARW	zrywka po poz. harwesterowym	-----	M3	55,00	10,77	2	CWD-D
Lisek	13-29-2-09-432 -g -00	ZRYW PIL	zrywka po poz. pilarką	-----	M3	10,00	3,8	2	CWD-D
Lisek	13-29-2-09-437 -d -00	CWD-H	Całk. wyrób drewna HARWESTER	-----	M3	190,00	23,93	2	CWD-D
Lisek	13-29-2-09-437 -d -00	CWD-P	Całk. wyrób drewna PILARKA	-----	M3	35,00	106,44	2	CWD-D
Lisek	13-29-2-09-437 -d -00	ZRYW HARW	zrywka po poz. harwesterowym	-----	M3	190,00	35,24	2	CWD-D
Lisek	13-29-2-09-437 -d -00	ZRYW PIL	zrywka po poz. pilarką	-----	M3	35,00	16,05	2	CWD-D
Lisek	13-29-2-09-456 -h -00	CWD-P	Całk. wyrób drewna PILARKA	-----	M3	23,00	17,56	2	CWD-D
Lisek	13-29-2-09-456 -h -00	ZRYW PIL	zrywka po poz. pilarką	-----	M3	23,00	3,9	2	CWD-D
Lisek	13-29-2-09-525 -f -00	CWD-H	Całk. wyrób drewna HARWESTER	-----	M3	114,00	14,05	2	CWD-D
Lisek	13-29-2-09-525 -f -00	CWD-P	Całk. wyrób drewna PILARKA	-----	M3	31,00	49,78	2	CWD-D
Lisek	13-29-2-09-525 -f -00	ZRYW HARW	zrywka po poz. harwesterowym	-----	M3	114,00	20,65	2	CWD-D
Lisek	13-29-2-09-525 -f -00	ZRYW PIL	zrywka po poz. pilarką	-----	M3	31,00	6,89	2	CWD-D
Zebrzydowa	13-29-2-10-511 -c -00	CWD-P	Całk. wyrób drewna PILARKA	-----	M3	55,00	55,86	2	CWD-D
Zebrzydowa	13-29-2-10-511 -c -00	ZRYW PIL	zrywka po poz. pilarką	-----	M3	55,00	10,61	2	CWD-D
Zebrzydowa	13-29-2-10-513 -c -00	CWD-P	Całk. wyrób drewna PILARKA	-----	M3	77,00	122,42	2	CWD-D
Zebrzydowa	13-29-2-10-513 -c -00	ZRYW PIL	zrywka po poz. pilarką	-----	M3	77,00	20,22	2	CWD-D
Zebrzydowa	13-29-2-10-515 -a -00	CWD-H	Całk. wyrób drewna HARWESTER	-----	M3	75,00	10,48	2	CWD-D
Zebrzydowa	13-29-2-10-515 -a -00	CWD-P	Całk. wyrób drewna PILARKA	-----	M3	22,00	68,38	2	CWD-D
Zebrzydowa	13-29-2-10-515 -a -00	ZRYW HARW	zrywka po poz. harwesterowym	-----	M3	75,00	13,55	2	CWD-D
Zebrzydowa	13-29-2-10-515 -a -00	ZRYW PIL	zrywka po poz. pilarką	-----	M3	22,00	10,14	2	CWD-D
Zebrzydowa	13-29-2-10-515 -k -00	CWD-H	Całk. wyrób drewna HARWESTER	-----	M3	39,00	4,59	2	CWD-D
Zebrzydowa	13-29-2-10-515 -k -00	CWD-P	Całk. wyrób drewna PILARKA	-----	M3	8,00	9,97	2	CWD-D
Zebrzydowa	13-29-2-10-515 -k -00	ZRYW HARW	zrywka po poz. harwesterowym	-----	M3	39,00	6,49	2	CWD-D
Zebrzydowa	13-29-2-10-515 -k -00	ZRYW PIL	zrywka po poz. pilarką	-----	M3	8,00	1,68	2	CWD-D
Zebrzydowa	13-29-2-10-532 -a -00	CWD-P	Całk. wyrób drewna PILARKA	-----	M3	47,00	51,11	2	CWD-D

Zebrzydowa	13-29-2-10-532 -a -00	ZRYW PIL	zrywka po poz. pilarką	-----	M3	47,00	13,16	2	CWD-D
Zebrzydowa	13-29-2-10-538 -g -00	CWD-P	Całk. wyrób drewna PILARKA	-----	M3	91,00	146,18	2	CWD-D
Zebrzydowa	13-29-2-10-538 -g -00	ZRYW PIL	zrywka po poz. pilarką	-----	M3	91,00	22,53	2	CWD-D
Zebrzydowa	13-29-2-10-553 -o -00	CWD-P	Całk. wyrób drewna PILARKA	-----	M3	30,00	50,74	2	CWD-D
Zebrzydowa	13-29-2-10-553 -o -00	ZRYW PIL	zrywka po poz. pilarką	-----	M3	30,00	8,59	2	CWD-D
Zebrzydowa	13-29-2-10-570 -c -00	CWD-P	Całk. wyrób drewna PILARKA	-----	M3	100,00	204,68	2	CWD-D
Zebrzydowa	13-29-2-10-570 -c -00	ZRYW PIL	zrywka po poz. pilarką	-----	M3	100,00	32,26	2	CWD-D
Zebrzydowa	13-29-2-10-593 -a -00	CWD-P	Całk. wyrób drewna PILARKA	-----	M3	155,00	207,94	2	CWD-D
Zebrzydowa	13-29-2-10-593 -a -00	ZRYW PIL	zrywka po poz. pilarką	-----	M3	155,00	48,88	2	CWD-D
Zebrzydowa	13-29-2-10-598 -c -00	CWD-H	Całk. wyrób drewna HARWESTER	-----	M3	136,00	18,97	2	CWD-D
Zebrzydowa	13-29-2-10-598 -c -00	CWD-P	Całk. wyrób drewna PILARKA	-----	M3	31,00	42,59	2	CWD-D
Zebrzydowa	13-29-2-10-598 -c -00	ZRYW HARW	zrywka po poz. harwesterowym	-----	M3	136,00	25,31	2	CWD-D
Zebrzydowa	13-29-2-10-598 -c -00	ZRYW PIL	zrywka po poz. pilarką	-----	M3	31,00	5,65	2	CWD-D
Czerna	13-29-2-11-493 -a -00	CWD-H	Całk. wyrób drewna HARWESTER	-----	M3	185,00	23,45	2	CWD-D
Czerna	13-29-2-11-493 -a -00	CWD-P	Całk. wyrób drewna PILARKA	-----	M3	57,00	112,99	2	CWD-D
Czerna	13-29-2-11-493 -a -00	ZRYW HARW	zrywka po poz. harwesterowym	-----	M3	185,00	38,49	2	CWD-D
Czerna	13-29-2-11-493 -a -00	ZRYW PIL	zrywka po poz. pilarką	-----	M3	57,00	14,94	2	CWD-D
Czerna	13-29-2-11-519 -c -00	CWD-H	Całk. wyrób drewna HARWESTER	-----	M3	126,00	18,02	2	CWD-D
Czerna	13-29-2-11-519 -c -00	CWD-P	Całk. wyrób drewna PILARKA	-----	M3	20,00	63,9	2	CWD-D
Czerna	13-29-2-11-519 -c -00	ZRYW HARW	zrywka po poz. harwesterowym	-----	M3	126,00	25,13	2	CWD-D
Czerna	13-29-2-11-519 -c -00	ZRYW PIL	zrywka po poz. pilarką	-----	M3	20,00	9,61	2	CWD-D
Czerna	13-29-2-11-535 -h -00	CWD-P	Całk. wyrób drewna PILARKA	-----	M3	60,00	92,95	2	CWD-D
Czerna	13-29-2-11-535 -h -00	ZRYW PIL	zrywka po poz. pilarką	-----	M3	60,00	14,41	2	CWD-D

Szczegółowy rozmiar prac według grup czynności, czynności i lokalizacji hodowla lasu Pakiet III**Pakiet: III**

Leśnictwa: Parowa, Osiecznica, Lisek, Zebrzydowa, Czerna

Dział	Grupa czynn.	Leśnictwo/Szkółka/ nwentarz	Adres	Kod czynności do wyceny	Nazwa czynności	Stopień trudności	J.M.	Ilość	roboczo- godziny	Nr poz. OSTWPL	Kod czynności do rozliczeń
	CP	Parowa	13-29-2-07-252 -i -00	CP>05D<40	CP-nach <40%, II Gr.gat, 6-30%	2	HA	0,49	11,28	132	CP-W
		Parowa	13-29-2-07-252 -i -00	CZ>30S<40	CZ-nach <40%, I Gr.gat,31-50%	2	HA	0,49	11,27	132	CP-W
		Parowa	13-29-2-07-256 -bx -00	CZ>30S<40	CZ-nach <40%, I Gr.gat,31-50%	2	HA	1,41	32,44	132	CP-W
		Parowa	13-29-2-07-256 -fx -00	CZ>30S<40	CZ-nach <40%, I Gr.gat,31-50%	2	HA	2,35	54,07	132	CP-W
		Parowa	13-29-2-07-256 -kx -00	CP>05D<40	CP-nach <40%, II Gr.gat, 6-30%	2	HA	0,01	0,23	132	CP-W
		Parowa	13-29-2-07-256 -kx -00	CZ>30S<40	CZ-nach <40%, I Gr.gat,31-50%	2	HA	0,05	1,15	132	CP-W
		Parowa	13-29-2-07-256 -mx -00	CP>05D<40	CP-nach <40%, II Gr.gat, 6-30%	2	HA	0,01	0,23	132	CP-W
		Parowa	13-29-2-07-256 -mx -00	CZ>30S<40	CZ-nach <40%, I Gr.gat,31-50%	2	HA	0,06	1,38	132	CP-W
		Parowa	13-29-2-07-256 -ox -00	CP>05D<40	CP-nach <40%, II Gr.gat, 6-30%	2	HA	0,01	0,23	132	CP-W
		Parowa	13-29-2-07-256 -ox -00	CZ>30S<40	CZ-nach <40%, I Gr.gat,31-50%	2	HA	0,02	0,46	132	CP-W
		Parowa	13-29-2-07-256 -p -00	CZ>30S<40	CZ-nach <40%, I Gr.gat,31-50%	2	HA	1,73	39,8	132	CP-W
		Parowa	13-29-2-07-280 -g -00	CP>05D<40	CP-nach <40%, II Gr.gat, 6-30%	2	HA	0,58	13,36	132	CP-W
		Parowa	13-29-2-07-280 -g -00	CZ>30S<40	CZ-nach <40%, I Gr.gat,31-50%	2	HA	1,34	30,83	132	CP-W
		Parowa	13-29-2-07-390 -g -00	CZ>30S<40	CZ-nach <40%, I Gr.gat,31-50%	2	HA	3,13	72,02	132	CP-W
		Osiecznica	13-29-2-08-250 -b -00	CP>30D<40	CP-nach <40%, II Gr.gat,31-50%	2	HA	1,85	54,06	132	CP-W
		Osiecznica	13-29-2-08-250 -b -00	CZ>30S<40	CZ-nach <40%, I Gr.gat,31-50%	2	HA	2,78	63,96	132	CP-W
		Lisek	13-29-2-09-411 -c -00	CP>05D<40	CP-nach <40%, II Gr.gat, 6-30%	2	HA	1,95	44,91	132	CP-W
		Lisek	13-29-2-09-411 -c -00	CZ>30S<40	CZ-nach <40%, I Gr.gat,31-50%	2	HA	2,92	67,18	132	CP-W
		Lisek	13-29-2-09-441 -d -00	CZ>30S<40	CZ-nach <40%, I Gr.gat,31-50%	3	HA	2,62	68,58	132	CP-W
		Lisek	13-29-2-09-441 -h -00	CZ>30S<40	CZ-nach <40%, I Gr.gat,31-50%	1	HA	1,41	28,68	132	CP-W
		Lisek	13-29-2-09-465 -b -00	CP>05D<40	CP-nach <40%, II Gr.gat, 6-30%	1	HA	1,67	32,8	132	CP-W
		Lisek	13-29-2-09-465 -b -00	CZ>30S<40	CZ-nach <40%, I Gr.gat,31-50%	2	HA	3,89	89,5	132	CP-W
		Lisek	13-29-2-09-507 -l -00	CP<05D<40	CP-nach <40%, II Gr.gat, < 5%	3	HA	1,73	39,66	132	CP-W
		Lisek	13-29-2-09-507 -l -00	CZ>30S<40	CZ-nach <40%, I Gr.gat,31-50%	2	HA	1,15	26,46	132	CP-W
		Zebrzydowa	13-29-2-10-512 -d -00	CP>05D<40	CP-nach <40%, II Gr.gat, 6-30%	2	HA	2,11	48,59	132	CP-W
		Zebrzydowa	13-29-2-10-512 -d -00	CZ>30S<40	CZ-nach <40%, I Gr.gat,31-50%	2	HA	2,11	48,55	132	CP-W

Zebrzydowa	13-29-2-10-513 -d -00	CP>05D<40	CP-nach <40%, II Gr.gat, 6-30%	3	HA	3,96	107,12	132	CP-W
Zebrzydowa	13-29-2-10-513 -d -00	CZ>30S<40	CZ-nach <40%, I Gr.gat,31-50%	4	HA	3,96	118,84	132	CP-W
Zebrzydowa	13-29-2-10-516 -f -00	CP>30D<40	CP-nach <40%, II Gr.gat,31-50%	4	HA	2,86	109	132	CP-W
Zebrzydowa	13-29-2-10-516 -f -00	CZ>05S<40	CZ-nach <40%, I Gr.gat, 6-30%	2	HA	2,86	51,86	132	CP-W
Zebrzydowa	13-29-2-10-545 -a -00	CP>30D<40	CP-nach <40%, II Gr.gat,31-50%	3	HA	2,12	70,48	132	CP-W
Zebrzydowa	13-29-2-10-545 -a -00	CZ>05S<40	CZ-nach <40%, I Gr.gat, 6-30%	3	HA	2,12	45,16	132	CP-W
Zebrzydowa	13-29-2-10-561 -a -00	CP>05D<40	CP-nach <40%, II Gr.gat, 6-30%	4	HA	2,39	76,29	132	CP-W
Zebrzydowa	13-29-2-10-561 -a -00	CP>50D<40	CP-nach <40%, II Gr.gat,51-75%	4	HA	2,39	107,29	132	CP-W
Zebrzydowa	13-29-2-10-561 -h -00	CP>05D<40	CP-nach <40%, II Gr.gat, 6-30%	1	HA	1,39	27,3	132	CP-W
Zebrzydowa	13-29-2-10-561 -h -00	CZ>30S<40	CZ-nach <40%, I Gr.gat,31-50%	2	HA	1,39	31,98	132	CP-W
Zebrzydowa	13-29-2-10-583 -dx -00	CZ>30S<40	CZ-nach <40%, I Gr.gat,31-50%	1	HA	2,93	59,6	132	CP-W
Czerna	13-29-2-11-425 -j -00	CP>05D<40	CP-nach <40%, II Gr.gat, 6-30%	3	HA	1,11	30,03	132	CP-W
Czerna	13-29-2-11-444 -d -00	CP>05D<40	CP-nach <40%, II Gr.gat, < 5%	4	HA	0,14	3,89	132	CP-W
Czerna	13-29-2-11-444 -d -00	CZ>05S<40	CZ-nach <40%, I Gr.gat, 6-30%	3	HA	0,56	11,93	132	CP-W
Czerna	13-29-2-11-473 -a -00	CP>05D<40	CP-nach <40%, II Gr.gat, 6-30%	3	HA	1,63	44,09	132	CP-W
Czerna	13-29-2-11-490 -c -00	CP>05D<40	CP-nach <40%, II Gr.gat, 6-30%	3	HA	0,78	21,1	132	CP-W
Czerna	13-29-2-11-490 -c -00	CZ>30S<40	CZ-nach <40%, I Gr.gat,31-50%	2	HA	1,83	42,1	132	CP-W
Czerna	13-29-2-11-491 -d -00	CP>30D<40	CP-nach <40%, II Gr.gat,31-50%	2	HA	1,57	45,88	132	CP-W
Czerna	13-29-2-11-491 -d -00	CZ>05S<40	CZ-nach <40%, I Gr.gat, 6-30%	5	HA	0,39	11,62	132	CP-W
Czerna	13-29-2-11-537 -k -00	CP>05D<40	CP-nach <40%, II Gr.gat, 6-30%	3	HA	2,05	55,45	132	CP-W
Czerna	13-29-2-11-537 -k -00	CZ>05S<40	CZ-nach <40%, I Gr.gat, 6-30%	2	HA	3,07	55,67	132	CP-W
Osiecznica	13-29-2-08-250 -d -00	CW>05D<40	CW-nach <40%, II Gr.gat, 6-30%	3	HA	0,47	14,22	128	CW-W
Osiecznica	13-29-2-08-303 -d -00	CW>05D<40	CW-nach <40%, II Gr.gat, 6-30%	3	HA	1,62	49	128	CW-W
Osiecznica	13-29-2-08-400 -d -00	CW>05D<40	CW-nach <40%, II Gr.gat, 6-30%	3	HA	0,83	25,1	128	CW-W
Lisek	13-29-2-09-414 -g -00	CW<05D<40	CW-nach <40%, II Gr.gat, < 5%	4	HA	0,72	22,37	128	CW-W
Lisek	13-29-2-09-415 -b -00	CW<05D<40	CW-nach <40%, II Gr.gat, < 5%	4	HA	1,23	38,22	128	CW-W
Lisek	13-29-2-09-441 -b -00	CZ>05S<40	CZ-nach <40%, I Gr.gat, 6-30%	4	HA	3,26	81,94	128	CW-W
Lisek	13-29-2-09-524 -f -00	CW<05D<40	CW-nach <40%, II Gr.gat, < 5%	2	HA	0,35	7,4	128	CW-W
Lisek	13-29-2-09-524 -f -00	CZ>05S<40	CZ-nach <40%, I Gr.gat, 6-30%	3	HA	0,83	17,68	128	CW-W
Zebrzydowa	13-29-2-10-514 -f -00	CW>05D<40	CW-nach <40%, II Gr.gat, 6-30%	3	HA	1,30	39,32	128	CW-W
Zebrzydowa	13-29-2-10-516 -j -00	CW<05D<40	CW-nach <40%, II Gr.gat, < 5%	1	HA	1,33	23,07	128	CW-W
Zebrzydowa	13-29-2-10-532 -d -00	CW<05D<40	CW-nach <40%, II Gr.gat, < 5%	3	HA	2,86	73,3	128	CW-W

CW	Zebrzydowa	13-29-2-10-532 -f -00	CW<05D<40	CW-nach <40%, II Gr.gat, < 5%	3	HA	1,09	27,94	128	CW-W
	Zebrzydowa	13-29-2-10-582 -b -00	CW>05D<40	CW-nach <40%, II Gr.gat, 6-30%	3	HA	1,15	34,78	128	CW-W
	Zebrzydowa	13-29-2-10-582 -h -00	CW>05D<40	CW-nach <40%, II Gr.gat, 6-30%	4	HA	1,78	63,53	128	CW-W
	Zebrzydowa	13-29-2-10-582 -h -00	CZ>05S<40	CZ-nach <40%, I Gr.gat, 6-30%	3	HA	1,78	37,91	128	CW-W
	Zebrzydowa	13-29-2-10-587 -d -00	CW>05D<40	CW-nach <40%, II Gr.gat, 6-30%	4	HA	1,18	42,11	128	CW-W
	Zebrzydowa	13-29-2-10-587 -h -00	CW>05D<40	CW-nach <40%, II Gr.gat, 6-30%	4	HA	2,85	101,72	128	CW-W
	Czerna	13-29-2-11-448 -d -00	CW<05D<40	CW-nach <40%, II Gr.gat, < 5%	4	HA	0,54	16,78	128	CW-W
	Czerna	13-29-2-11-448 -g -00	CW<05D<40	CW-nach <40%, II Gr.gat, < 5%	5	HA	1,83	69	128	CW-W
	Czerna	13-29-2-11-470 -a -00	CW>05D<40	CW-nach <40%, II Gr.gat, 6-30%	5	HA	1,40	59,25	128	CW-W
	Czerna	13-29-2-11-470 -d -00	CW>05D<40	CW-nach <40%, II Gr.gat, 6-30%	5	HA	2,12	89,71	128	CW-W
	Czerna	13-29-2-11-470 -d -00	CZ>05S<40	CZ-nach <40%, I Gr.gat, 6-30%	3	HA	0,24	5,11	128	CW-W
	Czerna	13-29-2-11-473 -a -00	CZ>05S<40	CZ-nach <40%, I Gr.gat, 6-30%	3	HA	3,58	76,25	128	CW-W
	Czerna	13-29-2-11-492 -a -00	CW>05D<40	CW-nach <40%, II Gr.gat, 6-30%	4	HA	0,55	19,63	128	CW-W
	Czerna	13-29-2-11-492 -a -00	CZ>05S<40	CZ-nach <40%, I Gr.gat, 6-30%	3	HA	1,30	27,69	128	CW-W
	Czerna	13-29-2-11-518 -b -00	CW>05D<40	CW-nach <40%, II Gr.gat, 6-30%	3	HA	0,94	28,43	128	CW-W
MA-PORZ	Parowa	13-29-2-07-252 -k -00	P ZRB>250	porz. zrębów int. pow 249 m3	1	HA	1,32	-	15	PORZ-ZRB
	Parowa	13-29-2-07-331 -d -00	P ZRB>250	porz. zrębów int. pow 249 m3	1	HA	2,63	-	15	PORZ-ZRB
	Parowa	13-29-2-07-388 -i -00	P ZRB<250	porz. zrębów int. 150-249 m3	1	HA	0,88	-	15	PORZ-ZRB
	Osiecznica	13-29-2-08-303 -b -00	P ZRB>250	porz. zrębów int. pow 249 m3	1	HA	0,49	-	15	PORZ-ZRB
	Osiecznica	13-29-2-08-402 -b -00	P ZRB>250	porz. zrębów int. pow 249 m3	1	HA	3,57	-	15	PORZ-ZRB
	Lisek	13-29-2-09-415 -b -00	P ZRB>250	porz. zrębów int. pow 249 m3	1	HA	2,90	-	15	PORZ-ZRB
	Zebrzydowa	13-29-2-10-553 -m -00	P ZRB<150	porządk. zrębów int. < 150m3	1	HA	0,99	-	15	PORZ-ZRB
	Zebrzydowa	13-29-2-10-556 -h -00	P ZRB<150	porządk. zrębów int. < 150m3	1	HA	1,14	-	15	PORZ-ZRB
	Zebrzydowa	13-29-2-10-598 -g -00	P ZRB<150	porządk. zrębów int. < 150m3	-----	HA	0,91	-	15	PORZ-ZRB
	Zebrzydowa	13-29-2-10-598 -j -00	P ZRB<150	porządk. zrębów int. < 150m3	-----	HA	0,77	-	15	PORZ-ZRB
	Czerna	13-29-2-11-491 -a -00	P ZRB>250	porz. zrębów int. pow 249 m3	1	HA	0,93	-	15	PORZ-ZRB
	Czerna	13-29-2-11-518 -b -00	P ZRB<250	porz. zrębów int. 150-249 m3	1	HA	1,96	-	15	PORZ-ZRB
ODN-LUK	Zebrzydowa	13-29-2-10-585 -c -00	DOW-SADZ	dowóz sadzonek	1	TSZT	1,12	-	111	DOW-SADZ
	Zebrzydowa	13-29-2-10-585 -c -00	SADZ-1M	sadzenie 1 latek w jamkę	3	TSZT	0,02	0,49	102	SADZ 1R
	Zebrzydowa	13-29-2-10-585 -c -00	SADZ-WM	sadzenie wielolatek w jamkę	1	TSZT	1,10	24,29	103	SADZ WIEL
	Zebrzydowa	13-29-2-10-585 -c -00	ZAŁ-1LL	załad.1lat.liś.rozład.-zabezp.	1	TSZT	0,02	0	111	DOW-SADZ
	Zebrzydowa	13-29-2-10-585 -c -00	ZAŁ-2IL	załad.2-3l.igl.rozład. zabezp.	1	TSZT	1,10	0,15	111	DOW-SADZ

HOD

HOD	ODN-ZŁOŻ	Zebrzydowa	13-29-2-10-516 -i -00	DOW-SADZ	dowóz sadzonek	1	TSZT	27,19	-	111	DOW-SADZ
		Zebrzydowa	13-29-2-10-516 -i -00	SAD-B<150	sadz.zakryty s.korz.brył do150	1	TSZT	25,47	160,61	106	SAD-BRYŁ
		Zebrzydowa	13-29-2-10-516 -i -00	SADZ-WM	sadzenie wielolatek w jamkę	1	TSZT	1,72	37,98	103	SADZ WIEL
		Zebrzydowa	13-29-2-10-516 -i -00	ZAŁ-1IP	zał.rozł.zabezp.1l.igl.pojemn.	1	TSZT	25,47	0,56	111	DOW-SADZ
		Zebrzydowa	13-29-2-10-516 -i -00	ZAŁ-2LL	załad.2-3l.liś.rozład. zabezp.	1	TSZT	1,72	0,31	111	DOW-SADZ
		Zebrzydowa	13-29-2-10-538 -b -00	DOW-SADZ	dowóz sadzonek	1	TSZT	28,63	-	111	DOW-SADZ
		Zebrzydowa	13-29-2-10-538 -b -00	SAD-B<150	sadz.zakryty s.korz.brył do150	1	TSZT	26,39	166,42	106	SAD-BRYŁ
		Zebrzydowa	13-29-2-10-538 -b -00	SADZ-WM	sadzenie wielolatek w jamkę	1	TSZT	2,24	49,47	103	SADZ WIEL
		Zebrzydowa	13-29-2-10-538 -b -00	ZAŁ-1IP	zał.rozł.zabezp.1l.igl.pojemn.	1	TSZT	26,39	0,58	111	DOW-SADZ
		Zebrzydowa	13-29-2-10-538 -b -00	ZAŁ-2IP	zał.rozł.zabezp.2-3l.igl.pojem	1	TSZT	2,20	0,1	111	DOW-SADZ
		Zebrzydowa	13-29-2-10-538 -b -00	ZAŁ-2LP	zał.rozł.zabezp.2-3l.liś.pojem	1	TSZT	0,04	0	111	DOW-SADZ
		Zebrzydowa	13-29-2-10-556 -j -00	DOW-SADZ	dowóz sadzonek	1	TSZT	10,25	-	111	DOW-SADZ
		Zebrzydowa	13-29-2-10-556 -j -00	SAD-B<150	sadz.zakryty s.korz.brył do150	1	TSZT	8,33	52,53	106	SAD-BRYŁ
		Zebrzydowa	13-29-2-10-556 -j -00	SADZ-WM	sadzenie wielolatek w jamkę	1	TSZT	1,92	42,4	103	SADZ WIEL
		Zebrzydowa	13-29-2-10-556 -j -00	ZAŁ-1IP	zał.rozł.zabezp.1l.igl.pojemn.	1	TSZT	8,33	0,18	111	DOW-SADZ
		Zebrzydowa	13-29-2-10-556 -j -00	ZAŁ-2IP	zał.rozł.zabezp.2-3l.igl.pojem	1	TSZT	1,88	0,08	111	DOW-SADZ
		Zebrzydowa	13-29-2-10-556 -j -00	ZAŁ-2LP	zał.rozł.zabezp.2-3l.liś.pojem	1	TSZT	0,04	0	111	DOW-SADZ
		Zebrzydowa	13-29-2-10-557 -f -00	DOW-SADZ	dowóz sadzonek	1	TSZT	7,01	-	111	DOW-SADZ
		Zebrzydowa	13-29-2-10-557 -f -00	SADZ-WM	sadzenie wielolatek w jamkę	1	TSZT	7,01	154,81	103	SADZ WIEL
		Zebrzydowa	13-29-2-10-557 -f -00	ZAŁ-2IP	zał.rozł.zabezp.2-3l.igl.pojem	1	TSZT	7,01	0,31	111	DOW-SADZ
		Czerna	13-29-2-11-447 -g -00	DOW-SADZ	dowóz sadzonek	1	TSZT	12,77	-	111	DOW-SADZ
		Czerna	13-29-2-11-447 -g -00	SAD-B<150	sadz.zakryty s.korz.brył do150	1	TSZT	11,55	72,83	106	SAD-BRYŁ
		Czerna	13-29-2-11-447 -g -00	SADZ-1M	sadzenie 1 latek w jamkę	1	TSZT	0,10	1,81	102	SADZ 1R
		Czerna	13-29-2-11-447 -g -00	SADZ-WM	sadzenie wielolatek w jamkę	1	TSZT	1,12	24,73	103	SADZ WIEL
		Czerna	13-29-2-11-447 -g -00	ZAŁ-1IP	zał.rozł.zabezp.1l.igl.pojemn.	1	TSZT	11,55	0,25	111	DOW-SADZ
		Czerna	13-29-2-11-447 -g -00	ZAŁ-1LP	załad.1lat.liść.rozład.-zabez	1	TSZT	0,10	0	111	DOW-SADZ
		Czerna	13-29-2-11-447 -g -00	ZAŁ-2IL	załad.2-3l.igl.rozład. zabezp.	1	TSZT	1,12	0,15	111	DOW-SADZ
		Parowa	13-29-2-07-255 -f -00	DOW-SADZ	dowóz sadzonek	1	TSZT	21,01	-	111	DOW-SADZ
		Parowa	13-29-2-07-255 -f -00	SAD-B<150	sadz.zakryty s.korz.brył do150	1	TSZT	17,29	109,03	106	SAD-BRYŁ
		Parowa	13-29-2-07-255 -f -00	SADZ-WM	sadzenie wielolatek w jamkę	1	TSZT	3,72	82,15	103	SADZ WIEL
		Parowa	13-29-2-07-255 -f -00	ZAŁ-1IL	załad.1lat.igl.rozład.-zabezp.	1	TSZT	17,29	1,4	111	DOW-SADZ
		Parowa	13-29-2-07-255 -f -00	ZAŁ-2LL	załad.2-3l.liś.rozład. zabezp.	1	TSZT	3,72	0,67	111	DOW-SADZ

ODN-ZRB

Parowa	13-29-2-07-258 -j -00	DOW-SADZ	dowóz sadzonek	1	TSZT	14,48	-	111	DOW-SADZ
Parowa	13-29-2-07-258 -j -00	SAD-B<150	sadz.zakryty s.korz.brył do150	1	TSZT	11,90	75,04	106	SAD-BRYŁ
Parowa	13-29-2-07-258 -j -00	SADZ-WM	sadzenie wielolatek w jamkę	1	TSZT	2,58	56,98	103	SADZ WIEL
Parowa	13-29-2-07-258 -j -00	ZAŁ-1IL	załad.1lat.igl.rozład.-zabezp.	1	TSZT	11,90	0,96	111	DOW-SADZ
Parowa	13-29-2-07-258 -j -00	ZAŁ-2LL	załad.2-3l.liś.rozład. zabezp.	1	TSZT	2,58	0,47	111	DOW-SADZ
Parowa	13-29-2-07-358 -h -00	DOW-SADZ	dowóz sadzonek	1	TSZT	22,84	-	111	DOW-SADZ
Parowa	13-29-2-07-358 -h -00	SAD-B<150	sadz.zakryty s.korz.brył do150	1	TSZT	21,84	137,72	106	SAD-BRYŁ
Parowa	13-29-2-07-358 -h -00	SADZ-WM	sadzenie wielolatek w jamkę	1	TSZT	1,00	22,08	103	SADZ WIEL
Parowa	13-29-2-07-358 -h -00	ZAŁ-1IL	załad.1lat.igl.rozład.-zabezp.	1	TSZT	21,84	1,77	111	DOW-SADZ
Parowa	13-29-2-07-358 -h -00	ZAŁ-2LL	załad.2-3l.liś.rozład. zabezp.	1	TSZT	1,00	0,18	111	DOW-SADZ
Parowa	13-29-2-07-390 -h -00	DOW-SADZ	dowóz sadzonek	1	TSZT	12,99	-	111	DOW-SADZ
Parowa	13-29-2-07-390 -h -00	SAD-B<150	sadz.zakryty s.korz.brył do150	1	TSZT	5,39	33,99	106	SAD-BRYŁ
Parowa	13-29-2-07-390 -h -00	SADZ-1M	sadzenie 1 latek w jamkę	1	TSZT	0,20	3,63	102	SADZ 1R
Parowa	13-29-2-07-390 -h -00	SADZ-WM	sadzenie wielolatek w jamkę	1	TSZT	7,40	163,42	103	SADZ WIEL
Parowa	13-29-2-07-390 -h -00	ZAŁ-1IL	załad.1lat.igl.rozład.-zabezp.	1	TSZT	5,39	0,44	111	DOW-SADZ
Parowa	13-29-2-07-390 -h -00	ZAŁ-1LL	załad.1lat.liś.rozład.-zabezp.	1	TSZT	0,20	0,03	111	DOW-SADZ
Parowa	13-29-2-07-390 -h -00	ZAŁ-2IL	załad.2-3l.igl.rozład. zabezp.	1	TSZT	3,68	0,5	111	DOW-SADZ
Parowa	13-29-2-07-390 -h -00	ZAŁ-2LL	załad.2-3l.liś.rozład. zabezp.	1	TSZT	3,72	0,67	111	DOW-SADZ
Parowa	13-29-2-07-391 -r -00	DOW-SADZ	dowóz sadzonek	1	TSZT	12,73	-	111	DOW-SADZ
Parowa	13-29-2-07-391 -r -00	SAD-B<150	sadz.zakryty s.korz.brył do150	1	TSZT	7,49	47,23	106	SAD-BRYŁ
Parowa	13-29-2-07-391 -r -00	SADZ-WM	sadzenie wielolatek w jamkę	1	TSZT	5,24	115,72	103	SADZ WIEL
Parowa	13-29-2-07-391 -r -00	ZAŁ-1IL	załad.1lat.igl.rozład.-zabezp.	1	TSZT	7,49	0,61	111	DOW-SADZ
Parowa	13-29-2-07-391 -r -00	ZAŁ-2IL	załad.2-3l.igl.rozład. zabezp.	1	TSZT	2,56	0,35	111	DOW-SADZ
Parowa	13-29-2-07-391 -r -00	ZAŁ-2LL	załad.2-3l.liś.rozład. zabezp.	1	TSZT	2,68	0,49	111	DOW-SADZ
Lisek	13-29-2-09-440 -c -00	DOW-SADZ	dowóz sadzonek	1	TSZT	21,20	-	111	DOW-SADZ
Lisek	13-29-2-09-440 -c -00	SAD-B<150	sadz.zakryty s.korz.brył do150	1	TSZT	16,90	106,57	106	SAD-BRYŁ
Lisek	13-29-2-09-440 -c -00	SADZ-WM	sadzenie wielolatek w jamkę	1	TSZT	4,30	94,96	103	SADZ WIEL
Lisek	13-29-2-09-440 -c -00	ZAŁ-1IP	zał.rozł.zabezp.1l.igl.pojemn.	1	TSZT	16,90	0,37	111	DOW-SADZ
Lisek	13-29-2-09-440 -c -00	ZAŁ-2LP	zał.rozł.zabezp.2-3l.liś.pojem	1	TSZT	4,30	0,19	111	DOW-SADZ
Lisek	13-29-2-09-524 -d -00	DOW-SADZ	dowóz sadzonek	1	TSZT	14,00	-	111	DOW-SADZ
Lisek	13-29-2-09-524 -d -00	SAD-B<150	sadz.zakryty s.korz.brył do150	1	TSZT	11,20	70,63	106	SAD-BRYŁ
Lisek	13-29-2-09-524 -d -00	SADZ-WM	sadzenie wielolatek w jamkę	1	TSZT	2,80	61,84	103	SADZ WIEL

Lisek	13-29-2-09-524 -d -00	ZAŁ-1IP	zał.rozł.zabezp.1l.igl.pojemn.	1	TSZT	11,20	0,25	111	DOW-SADZ
Lisek	13-29-2-09-524 -d -00	ZAŁ-2LP	zał.rozł.zabezp.2-3l.liś.pojem	1	TSZT	2,80	0,12	111	DOW-SADZ
Lisek	13-29-2-09-526 -c -00	DOW-SADZ	dowóz sadzonek	1	TSZT	3,90	-	111	DOW-SADZ
Lisek	13-29-2-09-526 -c -00	SAD-B<150	sadz.zakryty s.korz.brył do150	1	TSZT	3,90	24,59	106	SAD-BRYŁ
Lisek	13-29-2-09-526 -c -00	ZAŁ-1IP	zał.rozł.zabezp.1l.igl.pojemn.	1	TSZT	3,90	0,09	111	DOW-SADZ
Lisek	13-29-2-09-526 -j -00	DOW-SADZ	dowóz sadzonek	1	TSZT	3,40	-	111	DOW-SADZ
Lisek	13-29-2-09-526 -j -00	SAD-B<150	sadz.zakryty s.korz.brył do150	1	TSZT	3,40	21,44	106	SAD-BRYŁ
Lisek	13-29-2-09-526 -j -00	ZAŁ-1IP	zał.rozł.zabezp.1l.igl.pojemn.	1	TSZT	3,40	0,07	111	DOW-SADZ
Czerna	13-29-2-11-520 -f -00	DOW-SADZ	dowóz sadzonek	1	TSZT	10,49	-	111	DOW-SADZ
Czerna	13-29-2-11-520 -f -00	SAD-B<150	sadz.zakryty s.korz.brył do150	2	TSZT	6,72	62,7	106	SAD-BRYŁ
Czerna	13-29-2-11-520 -f -00	SADZ-1M	sadzenie 1 latek w jamkę	1	TSZT	0,05	0,91	102	SADZ 1R
Czerna	13-29-2-11-520 -f -00	SADZ-WM	sadzenie wielolatek w jamkę	2	TSZT	3,72	102,69	103	SADZ WIEL
Czerna	13-29-2-11-520 -f -00	ZAŁ-1LP	załad.1lat.liść.rozład.-zabez	1	TSZT	0,05	0	111	DOW-SADZ
Czerna	13-29-2-11-520 -f -00	ZAŁ-2IP	zał.rozł.zabezp.2-3l.igl.pojem	1	TSZT	1,56	0,07	111	DOW-SADZ
Czerna	13-29-2-11-520 -f -00	ZAŁ-2LP	zał.rozł.zabezp.2-3l.liś.pojem	1	TSZT	2,16	0,1	111	DOW-SADZ
Czerna	13-29-2-11-537 -h -00	DOW-SADZ	dowóz sadzonek	1	TSZT	6,67	-	111	DOW-SADZ
Czerna	13-29-2-11-537 -h -00	SAD-B<150	sadz.zakryty s.korz.brył do150	1	TSZT	6,02	37,96	106	SAD-BRYŁ
Czerna	13-29-2-11-537 -h -00	SADZ-1M	sadzenie 1 latek w jamkę	1	TSZT	0,05	0,91	102	SADZ 1R
Czerna	13-29-2-11-537 -h -00	SADZ-WM	sadzenie wielolatek w jamkę	1	TSZT	0,60	13,25	103	SADZ WIEL
Czerna	13-29-2-11-537 -h -00	ZAŁ-1IP	zał.rozł.zabezp.1l.igl.pojemn.	1	TSZT	6,02	0,13	111	DOW-SADZ
Czerna	13-29-2-11-537 -h -00	ZAŁ-1LP	załad.1lat.liść.rozład.-zabez	1	TSZT	0,05	0	111	DOW-SADZ
Czerna	13-29-2-11-537 -h -00	ZAŁ-2LL	załad.2-3l.liś.rozład. zabezp.	1	TSZT	0,60	0,11	111	DOW-SADZ
Czerna	13-29-2-11-574 -b -00	DOW-SADZ	dowóz sadzonek	1	TSZT	10,34	-	111	DOW-SADZ
Czerna	13-29-2-11-574 -b -00	SAD-B<150	sadz.zakryty s.korz.brył do150	1	TSZT	7,35	46,35	106	SAD-BRYŁ
Czerna	13-29-2-11-574 -b -00	SADZ-1M	sadzenie 1 latek w jamkę	1	TSZT	0,05	0,91	102	SADZ 1R
Czerna	13-29-2-11-574 -b -00	SADZ-WM	sadzenie wielolatek w jamkę	1	TSZT	2,94	64,93	103	SADZ WIEL
Czerna	13-29-2-11-574 -b -00	ZAŁ-1LP	załad.1lat.liść.rozład.-zabez	1	TSZT	0,05	0	111	DOW-SADZ
Czerna	13-29-2-11-574 -b -00	ZAŁ-2IP	zał.rozł.zabezp.2-3l.igl.pojem	1	TSZT	0,84	0,04	111	DOW-SADZ
Czerna	13-29-2-11-574 -b -00	ZAŁ-2LP	zał.rozł.zabezp.2-3l.liś.pojem	1	TSZT	2,10	0,09	111	DOW-SADZ
Parowa	13-29-2-07- - -	KOSZ UA	Wyk chw i us zb nał st. I-II	-----	HA	12,00	234	123	KOSZ UA
Parowa	13-29-2-07- - -	KOSZ UB	Wyk chw i us zb nał st. III-IV	-----	HA	1,00	34	124	KOSZ UB
Parowa	13-29-2-07- - -	KOSZ UC	Wyk chw i us zb nał st. V-VI	-----	HA	1,00	55	125	KOSZ UC

PIEL	Osiecznica	13-29-2-08-	- -	KOSZ UA	Wyk chw i us zb nal st. I-II	-----	HA	14,00	274	123	KOSZ UA
	Osiecznica	13-29-2-08-	- -	KOSZ UB	Wyk chw i us zb nal st. III-IV	-----	HA	7,00	239	124	KOSZ UB
	Osiecznica	13-29-2-08-	- -	KOSZ UC	Wyk chw i us zb nal st. V-VI	-----	HA	1,00	55	125	KOSZ UC
	Lisek	13-29-2-09-	- -	KOSZ UA	Wyk chw i us zb nal st. I-II	-----	HA	2,00	39	123	KOSZ UA
	Lisek	13-29-2-09-	- -	KOSZ UB	Wyk chw i us zb nal st. III-IV	-----	HA	6,00	205	124	KOSZ UB
	Lisek	13-29-2-09-	- -	KOSZ UC	Wyk chw i us zb nal st. V-VI	-----	HA	1,00	55	125	KOSZ UC
	Zebrzydowa	13-29-2-10-	- -	KOSZ UA	Wyk chw i us zb nal st. I-II	-----	HA	11,00	215	123	KOSZ UA
	Zebrzydowa	13-29-2-10-	- -	KOSZ UB	Wyk chw i us zb nal st. III-IV	-----	HA	40,00	1364	124	KOSZ UB
	Zebrzydowa	13-29-2-10-	- -	KOSZ UC	Wyk chw i us zb nal st. V-VI	-----	HA	3,00	164	125	KOSZ UC
	Czerna	13-29-2-11-	- -	KOSZ UA	Wyk chw i us zb nal st. I-II	-----	HA	23,00	449	123	KOSZ UA
	Czerna	13-29-2-11-	- -	KOSZ UB	Wyk chw i us zb nal st. III-IV	-----	HA	1,00	34	124	KOSZ UB
	Czerna	13-29-2-11-	- -	KOSZ UC	Wyk chw i us zb nal st. V-VI	-----	HA	1,00	55	125	KOSZ UC

SZCZEGÓŁOWY ROZMIAR PRAC WEDŁUG GRUP CZYNNOŚCI, CZYNNOŚCI I LOKALIZACJI OCHRONA LASU PAKIET III

Z.270.2.2025

Pakiet: III

Leśnictwa: Parowa, Osiecznica, Lisek, Zebrzydowa, Czerna

Dział	Grupa czynn.	Leśnictwo/Szkołka/ nwentarz	Adres	Kod czynności do wyceny	Nazwa czynności	Stopień trudności	J.M.	Ilość	roboczo- godziny	Nr poz. OSTWPL	Kod czynności do rozliczeń
	O-BOBRY	Parowa	13-29-2-07- - -	GODZ MH8	prace godz. wyk. ciągnikiem	1	H	25,00	-	210	GODZ MH8
		Parowa	13-29-2-07- - -	GODZ RH8	Prace godzinowe ręczne	1	H	50,00	-	200	GODZ RH8
		Osiecznica	13-29-2-08- - -	GODZ MH8	prace godz. wyk. ciągnikiem	1	H	10,00	-	210	GODZ MH8
		Osiecznica	13-29-2-08- - -	GODZ RH8	Prace godzinowe ręczne	1	H	100,00	-	200	GODZ RH8
		Lisek	13-29-2-09- - -	GODZ MH8	prace godz. wyk. ciągnikiem	1	H	8,00	-	210	GODZ MH8
		Lisek	13-29-2-09- - -	GODZ RH8	Prace godzinowe ręczne	1	H	40,00	-	200	GODZ RH8
		Zebrzydowa	13-29-2-10- - -	GODZ MH8	prace godz. wyk. ciągnikiem	1	H	20,00	-	210	GODZ MH8
		Zebrzydowa	13-29-2-10- - -	GODZ RH8	Prace godzinowe ręczne	1	H	20,00	-	200	GODZ RH8
	O-POZ	Parowa	13-29-2-07- - -	GODZ MH8	prace godz. wyk. ciągnikiem	1	H	20,00	-	210	GODZ MH8
		Parowa	13-29-2-07- - -	GODZ RH8	Prace godzinowe ręczne	1	H	30,00	-	200	GODZ RH8
		Osiecznica	13-29-2-08- - -	GODZ MH8	prace godz. wyk. ciągnikiem	1	H	40,00	-	210	GODZ MH8
		Osiecznica	13-29-2-08- - -	GODZ RH8	Prace godzinowe ręczne	1	H	70,00	-	200	GODZ RH8
		Lisek	13-29-2-09- - -	GODZ MH8	prace godz. wyk. ciągnikiem	1	H	8,00	-	210	GODZ MH8
		Lisek	13-29-2-09- - -	GODZ RH8	Prace godzinowe ręczne	1	H	8,00	-	200	GODZ RH8
		Zebrzydowa	13-29-2-10- - -	GODZ MH8	prace godz. wyk. ciągnikiem	1	H	20,00	-	210	GODZ MH8
		Zebrzydowa	13-29-2-10- - -	GODZ RH8	Prace godzinowe ręczne	1	H	50,00	-	200	GODZ RH8
		Czerna	13-29-2-11- - -	GODZ MH8	prace godz. wyk. ciągnikiem	1	H	8,00	-	210	GODZ MH8
		Czerna	13-29-2-11- - -	GODZ RH8	Prace godzinowe ręczne	1	H	16,00	-	200	GODZ RH8
	O-PROGNS	Parowa	13-29-2-07- - -	SZUK-OWA2	Jes.poszuk.metodą dwóch drzew	1	SZT	10,00	-	164	SZUK-OWA2
		Osiecznica	13-29-2-08- - -	SZUK-OWA2	Jes.poszuk.metodą dwóch drzew	1	SZT	12,00	-	164	SZUK-OWA2
		Lisek	13-29-2-09- - -	SZUK-OWA2	Jes.poszuk.metodą dwóch drzew	1	SZT	14,00	-	164	SZUK-OWA2
		Zebrzydowa	13-29-2-10- - -	SZUK-OWA2	Jes.poszuk.metodą dwóch drzew	1	SZT	11,00	-	164	SZUK-OWA2
		Czerna	13-29-2-11- - -	SZUK-OWA2	Jes.poszuk.metodą dwóch drzew	1	SZT	9,00	-	164	SZUK-OWA2
		Parowa	13-29-2-07-254 -b -00	GODZ PBIO	Godz. transp. biopreparat	1	H	2,00	-	168	SMAR-PBIO
		Parowa	13-29-2-07-254 -b -00	SMAR-PBIO	smarowanie pni biopreparatem	1	HA	5,02	20,62	168	SMAR-PBIO
		Parowa	13-29-2-07-255 -fx -00	GODZ PBIO	Godz. transp. biopreparat	1	H	1,00	-	168	SMAR-PBIO
		Parowa	13-29-2-07-255 -fx -00	SMAR-PBIO	smarowanie pni biopreparatem	1	HA	1,87	7,68	168	SMAR-PBIO

OCHRL	O-ROZKPNI	Parowa	13-29-2-07-256 -j -00	GODZ PBIO	Godz. transp. biopreparat	1	H	0,50	-	168	SMAR-PBIO
		Parowa	13-29-2-07-256 -j -00	SMAR-PBIO	smarowanie pni biopreparatem	1	HA	0,82	3,37	168	SMAR-PBIO
		Parowa	13-29-2-07-338 -b -00	GODZ PBIO	Godz. transp. biopreparat	1	H	2,00	-	168	SMAR-PBIO
		Parowa	13-29-2-07-338 -b -00	SMAR-PBIO	smarowanie pni biopreparatem	1	HA	6,38	26,2	168	SMAR-PBIO
		Osiecznica	13-29-2-08-249 -r -00	GODZ PBIO	Godz. transp. biopreparat	3	H	2,00	-	168	SMAR-PBIO
		Osiecznica	13-29-2-08-249 -r -00	SMAR-PBIO	smarowanie pni biopreparatem	3	HA	1,56	20,66	168	SMAR-PBIO
		Osiecznica	13-29-2-08-299 -j -00	GODZ PBIO	Godz. transp. biopreparat	1	H	2,00	-	168	SMAR-PBIO
		Osiecznica	13-29-2-08-299 -j -00	SMAR-PBIO	smarowanie pni biopreparatem	1	HA	1,05	4,31	168	SMAR-PBIO
		Osiecznica	13-29-2-08-299 -m -00	GODZ PBIO	Godz. transp. biopreparat	1	H	3,00	-	168	SMAR-PBIO
		Osiecznica	13-29-2-08-299 -m -00	SMAR-PBIO	smarowanie pni biopreparatem	1	HA	3,28	13,47	168	SMAR-PBIO
		Osiecznica	13-29-2-08-321 -b -00	GODZ PBIO	Godz. transp. biopreparat	1	H	3,00	-	168	SMAR-PBIO
		Osiecznica	13-29-2-08-321 -b -00	SMAR-PBIO	smarowanie pni biopreparatem	1	HA	7,46	30,64	168	SMAR-PBIO
		Osiecznica	13-29-2-08-321 -c -00	GODZ PBIO	Godz. transp. biopreparat	1	H	1,00	-	168	SMAR-PBIO
		Osiecznica	13-29-2-08-321 -c -00	SMAR-PBIO	smarowanie pni biopreparatem	1	HA	1,82	7,47	168	SMAR-PBIO
		Osiecznica	13-29-2-08-321 -f -00	GODZ PBIO	Godz. transp. biopreparat	1	H	3,00	-	168	SMAR-PBIO
		Osiecznica	13-29-2-08-321 -f -00	SMAR-PBIO	smarowanie pni biopreparatem	1	HA	5,77	23,7	168	SMAR-PBIO
		Osiecznica	13-29-2-08-321 -g -00	GODZ PBIO	Godz. transp. biopreparat	1	H	4,00	-	168	SMAR-PBIO
		Osiecznica	13-29-2-08-321 -g -00	SMAR-PBIO	smarowanie pni biopreparatem	1	HA	10,30	42,3	168	SMAR-PBIO
		Osiecznica	13-29-2-08-322 -f -00	GODZ PBIO	Godz. transp. biopreparat	1	H	2,00	-	168	SMAR-PBIO
		Osiecznica	13-29-2-08-322 -f -00	SMAR-PBIO	smarowanie pni biopreparatem	1	HA	1,99	8,17	168	SMAR-PBIO
		Osiecznica	13-29-2-08-322 -g -00	GODZ PBIO	Godz. transp. biopreparat	1	H	3,00	-	168	SMAR-PBIO
		Osiecznica	13-29-2-08-322 -g -00	SMAR-PBIO	smarowanie pni biopreparatem	1	HA	6,96	28,58	168	SMAR-PBIO
		Zebrzydowa	13-29-2-10-553 -o -00	GODZ PBIO	Godz. transp. biopreparat	1	H	1,00	-	168	SMAR-PBIO
		Zebrzydowa	13-29-2-10-553 -o -00	SMAR-PBIO	smarowanie pni biopreparatem	1	HA	0,92	3,78	168	SMAR-PBIO
	O-SMIECI	Parowa	13-29-2-07- - -	GODZ MH8	prace godz. wyk. ciągnikiem	1	H	10,00	-	210	GODZ MH8
		Parowa	13-29-2-07- - -	GODZ RH8	Prace godzinowe ręczne	1	H	25,00	-	200	GODZ RH8
		Osiecznica	13-29-2-08- - -	GODZ MH8	prace godz. wyk. ciągnikiem	1	H	10,00	-	210	GODZ MH8
		Osiecznica	13-29-2-08- - -	GODZ RH8	Prace godzinowe ręczne	1	H	25,00	-	200	GODZ RH8
		Lisek	13-29-2-09- - -	GODZ MH8	prace godz. wyk. ciągnikiem	1	H	10,00	-	210	GODZ MH8
		Lisek	13-29-2-09- - -	GODZ RH8	Prace godzinowe ręczne	1	H	25,00	-	200	GODZ RH8
		Zebrzydowa	13-29-2-10- - -	GODZ MH8	prace godz. wyk. ciągnikiem	1	H	10,00	-	210	GODZ MH8
		Zebrzydowa	13-29-2-10- - -	GODZ RH8	Prace godzinowe ręczne	1	H	25,00	-	200	GODZ RH8

		Czerna	13-29-2-11- - -	GODZ MH8	prace godz. wyk. ciągnikiem	1	H	10,00	-	210	GODZ MH8
		Czerna	13-29-2-11- - -	GODZ RH8	Prace godzinowe ręczne	1	H	25,00	-	200	GODZ RH8
		Parowa	13-29-2-07-252 -l -00	GODZ ZOSŁ	Godz. transp. zdj. Oslonek	1	H	1,50	-	140	ZAB-OSŁZD
O-SPAŁM		Parowa	13-29-2-07-252 -l -00	ZAB-OSŁZD	zdejmowanie osłonek młodniki	1	TSZT	3,20	-	140	ZAB-OSŁZD
		Parowa	13-29-2-07-283 -c -00	GODZ ZOSŁ	Godz. transp. zdj. Oslonek	1	H	0,50	-	140	ZAB-OSŁZD
		Parowa	13-29-2-07-283 -c -00	ZAB-OSŁZD	zdejmowanie osłonek młodniki	1	TSZT	0,30	-	140	ZAB-OSŁZD
		Parowa	13-29-2-07-283 -i -00	GODZ ZOSŁ	Godz. transp. zdj. Oslonek	1	H	0,50	-	140	ZAB-OSŁZD
		Parowa	13-29-2-07-283 -i -00	ZAB-OSŁZD	zdejmowanie osłonek młodniki	1	TSZT	0,10	-	140	ZAB-OSŁZD
		Parowa	13-29-2-07-284 -b -00	GODZ ZOSŁ	Godz. transp. zdj. Oslonek	1	H	1,50	-	140	ZAB-OSŁZD
		Parowa	13-29-2-07-284 -b -00	ZAB-OSŁZD	zdejmowanie osłonek młodniki	1	TSZT	3,20	-	140	ZAB-OSŁZD
		Parowa	13-29-2-07-284 -g -00	GODZ ZOSŁ	Godz. transp. zdj. Oslonek	1	H	1,00	-	140	ZAB-OSŁZD
		Parowa	13-29-2-07-284 -g -00	ZAB-OSŁZD	zdejmowanie osłonek młodniki	1	TSZT	1,60	-	140	ZAB-OSŁZD
		Parowa	13-29-2-07-362 -a -00	GODZ ZOSŁ	Godz. transp. zdj. Oslonek	1	H	1,50	-	140	ZAB-OSŁZD
		Parowa	13-29-2-07-362 -a -00	ZAB-OSŁZD	zdejmowanie osłonek młodniki	1	TSZT	2,60	-	140	ZAB-OSŁZD
		Parowa	13-29-2-07-385 -h -00	GODZ ZOSŁ	Godz. transp. zdj. Oslonek	1	H	2,50	-	140	ZAB-OSŁZD
		Parowa	13-29-2-07-385 -h -00	ZAB-OSŁZD	zdejmowanie osłonek młodniki	1	TSZT	4,40	-	140	ZAB-OSŁZD
		Osiecznica	13-29-2-08-249 -f -00	GODZ ZOSŁ	Godz. transp. zdj. Oslonek	1	H	2,00	-	140	ZAB-OSŁZD
		Osiecznica	13-29-2-08-249 -f -00	ZAB-OSŁZD	zdejmowanie osłonek młodniki	1	TSZT	11,92	-	140	ZAB-OSŁZD
		Osiecznica	13-29-2-08-249 -i -00	GODZ ZOSŁ	Godz. transp. zdj. Oslonek	1	H	1,00	-	140	ZAB-OSŁZD
		Osiecznica	13-29-2-08-249 -i -00	ZAB-OSŁZD	zdejmowanie osłonek młodniki	1	TSZT	4,50	-	140	ZAB-OSŁZD
		Osiecznica	13-29-2-08-300 -b -00	GODZ ZOSŁ	Godz. transp. zdj. Oslonek	1	H	1,50	-	140	ZAB-OSŁZD
		Osiecznica	13-29-2-08-300 -b -00	ZAB-OSŁZD	zdejmowanie osłonek młodniki	1	TSZT	5,20	-	140	ZAB-OSŁZD
		Osiecznica	13-29-2-08-324 -c -00	GODZ ZOSŁ	Godz. transp. zdj. Oslonek	1	H	3,00	-	140	ZAB-OSŁZD
		Osiecznica	13-29-2-08-324 -c -00	ZAB-OSŁZD	zdejmowanie osłonek młodniki	1	TSZT	14,40	-	140	ZAB-OSŁZD
		Osiecznica	13-29-2-08-405 -a -00	GODZ ZOSŁ	Godz. transp. zdj. Oslonek	1	H	0,50	-	140	ZAB-OSŁZD
		Osiecznica	13-29-2-08-405 -a -00	ZAB-OSŁZD	zdejmowanie osłonek młodniki	1	TSZT	3,00	-	140	ZAB-OSŁZD
		Lisek	13-29-2-09-432 -l -00	GODZ ZOSŁ	Godz. transp. zdj. Oslonek	1	H	1,00	-	140	ZAB-OSŁZD
		Lisek	13-29-2-09-432 -l -00	ZAB-OSŁZD	zdejmowanie osłonek młodniki	1	TSZT	0,41	-	140	ZAB-OSŁZD
		Lisek	13-29-2-09-441 -d -00	GODZ ZOSŁ	Godz. transp. zdj. Oslonek	1	H	1,00	-	140	ZAB-OSŁZD
		Lisek	13-29-2-09-441 -d -00	ZAB-OSŁZD	zdejmowanie osłonek młodniki	1	TSZT	5,40	-	140	ZAB-OSŁZD
		Lisek	13-29-2-09-441 -h -00	GODZ ZOSŁ	Godz. transp. zdj. Oslonek	1	H	1,00	-	140	ZAB-OSŁZD
		Lisek	13-29-2-09-441 -h -00	ZAB-OSŁZD	zdejmowanie osłonek młodniki	1	TSZT	1,04	-	140	ZAB-OSŁZD

		Lisek	13-29-2-09-483 -f -00	GODZ ZOSŁ	Godz. transp. zdj. Osłonek	1	H	1,00	-	140	ZAB-OSŁZD
		Lisek	13-29-2-09-483 -f -00	ZAB-OSŁZD	zdejmovanie osłonek młodniki	1	TSZT	1,40	-	140	ZAB-OSŁZD
		Lisek	13-29-2-09-507 -l -00	GODZ ZOSŁ	Godz. transp. zdj. Osłonek	1	H	1,00	-	140	ZAB-OSŁZD
		Lisek	13-29-2-09-507 -l -00	ZAB-OSŁZD	zdejmovanie osłonek młodniki	1	TSZT	1,00	-	140	ZAB-OSŁZD
		Lisek	13-29-2-09-523 -g -00	GODZ ZOSŁ	Godz. transp. zdj. Osłonek	1	H	1,00	-	140	ZAB-OSŁZD
		Lisek	13-29-2-09-523 -g -00	ZAB-OSŁZD	zdejmovanie osłonek młodniki	1	TSZT	0,87	-	140	ZAB-OSŁZD
		Zebrzydowa	13-29-2-10-545 -a -00	GODZ ZOSŁ	Godz. transp. zdj. Osłonek	1	H	1,00	-	140	ZAB-OSŁZD
		Zebrzydowa	13-29-2-10-545 -a -00	ZAB-OSŁZD	zdejmovanie osłonek młodniki	1	TSZT	2,80	-	140	ZAB-OSŁZD
		Czerna	13-29-2-11-490 -c -00	GODZ ZOSŁ	Godz. transp. zdj. Osłonek	1	H	1,00	-	140	ZAB-OSŁZD
		Czerna	13-29-2-11-490 -c -00	ZAB-OSŁZD	zdejmovanie osłonek młodniki	1	TSZT	3,00	-	140	ZAB-OSŁZD
	O-ZWWTÓRK	Parowa	13-29-2-07- - -	PUŁ-WT	wykl. pułapek szkodniki wtórne	1	SZT	10,00	2,19	154	PUŁ-WT
		Osiecznica	13-29-2-08- - -	PUŁ-WT	wykl. pułapek szkodniki wtórne	1	SZT	12,00	2,63	154	PUŁ-WT
		Zebrzydowa	13-29-2-10- - -	PUŁ-WT	wykl. pułapek szkodniki wtórne	1	SZT	10,00	2,19	154	PUŁ-WT

Szczegółowy rozmiar prac według grup czynności, czynności i lokalizacji Pakiet III

Pakiet: III

Leśnictwa Parowa, Osiecznica, Lisek, Zebrzydowa, Czerna

Dział	Grupa czynn.	Leśnictwo/Szkołka/ nwentarz	Adres	Kod czynności do wyceny	Nazwa czynności	Stopień trudności	J.M.	Ilość	roboczo- godziny	Nr poz. OSTWPL	Kod czynności do rozliczeń
OCHRP	P-PORZ	Parowa	13-29-2-07-256 -s -00	PPOŻ-PORZ	porząd.teren.przy pasach p-poż	1	HA	0,40	4,52	902	PPOŻ-PORZ
		Parowa	13-29-2-07-257 -d -00	PPOŻ-PORZ	porząd.teren.przy pasach p-poż	1	HA	1,16	13,1	902	PPOŻ-PORZ
		Osiecznica	13-29-2-08-276 -a -00	PPOŻ-PORZ	porząd.teren.przy pasach p-poż	1	HA	0,76	8,58	902	PPOŻ-PORZ
		Osiecznica	13-29-2-08-299 -d -00	PPOŻ-PORZ	porząd.teren.przy pasach p-poż	1	HA	1,06	11,97	902	PPOŻ-PORZ
		Osiecznica	13-29-2-08-299 -f -00	PPOŻ-PORZ	porząd.teren.przy pasach p-poż	1	HA	0,99	11,18	902	PPOŻ-PORZ
		Osiecznica	13-29-2-08-299 -g -00	PPOŻ-PORZ	porząd.teren.przy pasach p-poż	1	HA	0,99	11,18	902	PPOŻ-PORZ
		Osiecznica	13-29-2-08-321 -b -00	PPOŻ-PORZ	porząd.teren.przy pasach p-poż	1	HA	1,50	16,94	902	PPOŻ-PORZ
		Osiecznica	13-29-2-08-321 -f -00	PPOŻ-PORZ	porząd.teren.przy pasach p-poż	1	HA	1,16	13,1	902	PPOŻ-PORZ
	P-POŻAR	Parowa	13-29-2-07- - -	GODZ RH8	Prace godzinowe ręczne	1	H	7,00	-	200	GODZ RH8
		Osiecznica	13-29-2-08- - -	GODZ RH8	Prace godzinowe ręczne	1	H	7,00	-	200	GODZ RH8
		Lisek	13-29-2-09- - -	GODZ RH8	Prace godzinowe ręczne	1	H	7,00	-	200	GODZ RH8
		Zebrzydowa	13-29-2-10- - -	GODZ RH8	Prace godzinowe ręczne	1	H	7,00	-	200	GODZ RH8
		Czerna	13-29-2-11- - -	GODZ RH8	Prace godzinowe ręczne	1	H	7,00	-	200	GODZ RH8

SZCZEGÓŁOWY ROZMIAR PRAC WEDŁUG GRUP CZYNNOŚCI, CZYNNOŚCI I LOKALIZACJI GRODZENIA

PAKIET III

Z.270.2.2025

Pakiet: III

Leśnictwa: Parowa, Osiecznica, Lisek, Zebrzydowa, Czerna

Dział	Grupa czynn.	Leśnictwo/Szkołka/ nwentarz	Adres	Kod czynności do wyceny	Nazwa czynności	Stopień trudności	J.M.	Ilość	roboczo- godziny	Nr poz. OSTWPL	Kod czynności do rozliczeń
	O-GRODZN	Parowa	13-29-2-07-358 -h -00	GODZ RH23	Prace godzinowe ręczne	1	H	20,00	-	201	GODZ RH23
		Parowa	13-29-2-07-358 -h -00	GODZ RSIA	Godz. transp. siatki rozb	1	H	3,00	-	145	GRODZ-SRN
		Parowa	13-29-2-07-358 -h -00	GRODZ-SRN	Grodz. upraw siatką rozb.nizin	2	HM	14,00	211,65	145	GRODZ-SRN
		Osiecznica	13-29-2-08-383 -d -00	GODZ RH23	Prace godzinowe ręczne	1	H	11,00	-	201	GODZ RH23
		Osiecznica	13-29-2-08-383 -d -00	GODZ RSIA	Godz. transp. siatki rozb	1	H	2,00	-	145	GRODZ-SRN
		Osiecznica	13-29-2-08-383 -d -00	GRODZ-SRN	Grodz. upraw siatką rozb.nizin	3	HM	2,10	37,29	145	GRODZ-SRN
		Lisek	13-29-2-09-440 -c -00	GODZ RH23	Prace godzinowe ręczne	1	H	18,00	-	201	GODZ RH23
		Lisek	13-29-2-09-440 -c -00	GODZ RSIA	Godz. transp. siatki rozb	1	H	2,00	-	145	GRODZ-SRN
		Lisek	13-29-2-09-440 -c -00	GRODZ-SRN	Grodz. upraw siatką rozb.nizin	2	HM	3,70	55,94	145	GRODZ-SRN
		Lisek	13-29-2-09-524 -d -00	GODZ RH23	Prace godzinowe ręczne	1	H	15,00	-	201	GODZ RH23
		Lisek	13-29-2-09-524 -d -00	GODZ RSIA	Godz. transp. siatki rozb	1	H	2,00	-	145	GRODZ-SRN
		Lisek	13-29-2-09-524 -d -00	GRODZ-SRN	Grodz. upraw siatką rozb.nizin	2	HM	3,00	45,35	145	GRODZ-SRN
		Zebrzydowa	13-29-2-10-516 -i -00	GODZ RH23	Prace godzinowe ręczne	1	H	45,00	-	201	GODZ RH23
		Zebrzydowa	13-29-2-10-516 -i -00	GODZ RSIA	Godz. transp. siatki rozb	1	H	2,00	-	145	GRODZ-SRN
		Zebrzydowa	13-29-2-10-516 -i -00	GRODZ-SRN	Grodz. upraw siatką rozb.nizin	2	HM	16,40	247,94	145	GRODZ-SRN
		Zebrzydowa	13-29-2-10-557 -f -00	GODZ RH23	Prace godzinowe ręczne	1	H	30,00	-	201	GODZ RH23
		Zebrzydowa	13-29-2-10-557 -f -00	GODZ RSIA	Godz. transp. siatki rozb	1	H	1,00	-	145	GRODZ-SRN
		Zebrzydowa	13-29-2-10-557 -f -00	GRODZ-SRN	Grodz. upraw siatką rozb.nizin	3	HM	12,00	213,06	145	GRODZ-SRN
		Czerna	13-29-2-11-520 -f -00	GODZ RH23	Prace godzinowe ręczne	1	H	14,00	-	201	GODZ RH23
		Czerna	13-29-2-11-520 -f -00	GODZ RSIA	Godz. transp. siatki rozb	1	H	2,00	-	145	GRODZ-SRN
		Czerna	13-29-2-11-520 -f -00	GRODZ-SRN	Grodz. upraw siatką rozb.nizin	3	HM	2,85	50,6	145	GRODZ-SRN
		Czerna	13-29-2-11-574 -b -00	GODZ RH23	Prace godzinowe ręczne	1	H	13,00	-	201	GODZ RH23
		Czerna	13-29-2-11-574 -b -00	GODZ RSIA	Godz. transp. siatki rozb	1	H	2,00	-	145	GRODZ-SRN
		Czerna	13-29-2-11-574 -b -00	GRODZ-SRN	Grodz. upraw siatką rozb.nizin	2	HM	2,80	42,33	145	GRODZ-SRN
		Parowa	13-29-2-07-305 -a -00	GODZ DSIA	Godz. transp. siatki po rozb.	1	H	4,00	-	150	GRODZ-DEM
		Parowa	13-29-2-07-305 -a -00	GODZ RH23	Prace godzinowe ręczne	1	H	4,00	-	201	GODZ RH23
		Parowa	13-29-2-07-305 -a -00	GRODZ-DEM	Demontaż grodu	4	HM	15,21	172,77	150	GRODZ-DEM

Parowa	13-29-2-07-358 -g -00	GODZ DSIA	Godz. transp. siatki po rozb.	1	H	3,00	-	150	GRODZ-DEM
Parowa	13-29-2-07-358 -g -00	GODZ RH23	Prace godzinowe ręczne	1	H	3,00	-	201	GODZ RH23
Parowa	13-29-2-07-358 -g -00	GRODZ-DEM	Demontaż grodzień	2	HM	12,48	46,64	150	GRODZ-DEM
Parowa	13-29-2-07-362 -g -00	GODZ DSIA	Godz. transp. siatki po rozb.	1	H	1,50	-	150	GRODZ-DEM
Parowa	13-29-2-07-362 -g -00	GODZ RH23	Prace godzinowe ręczne	1	H	2,00	-	201	GODZ RH23
Parowa	13-29-2-07-362 -g -00	GRODZ-DEM	Demontaż grodzień	3	HM	3,60	23,46	150	GRODZ-DEM
Osiecznica	13-29-2-08-249 -g -00	GODZ DSIA	Godz. transp. siatki po rozb.	1	H	1,50	-	150	GRODZ-DEM
Osiecznica	13-29-2-08-249 -g -00	GODZ RH23	Prace godzinowe ręczne	1	H	2,00	-	201	GODZ RH23
Osiecznica	13-29-2-08-249 -g -00	GRODZ-DEM	Demontaż grodzień	2	HM	3,03	11,32	150	GRODZ-DEM
Osiecznica	13-29-2-08-249 -j -00	GODZ DSIA	Godz. transp. siatki po rozb.	1	H	1,50	-	150	GRODZ-DEM
Osiecznica	13-29-2-08-249 -j -00	GODZ RH23	Prace godzinowe ręczne	1	H	2,00	-	201	GODZ RH23
Osiecznica	13-29-2-08-249 -j -00	GRODZ-DEM	Demontaż grodzień	2	HM	1,03	3,85	150	GRODZ-DEM
Osiecznica	13-29-2-08-249 -n -00	GODZ DSIA	Godz. transp. siatki po rozb.	1	H	1,50	-	150	GRODZ-DEM
Osiecznica	13-29-2-08-249 -n -00	GODZ RH23	Prace godzinowe ręczne	1	H	2,00	-	201	GODZ RH23
Osiecznica	13-29-2-08-249 -n -00	GRODZ-DEM	Demontaż grodzień	3	HM	3,62	23,59	150	GRODZ-DEM
Osiecznica	13-29-2-08-275 -g -00	GODZ DSIA	Godz. transp. siatki po rozb.	1	H	1,00	-	150	GRODZ-DEM
Osiecznica	13-29-2-08-275 -g -00	GODZ RH23	Prace godzinowe ręczne	1	H	2,00	-	201	GODZ RH23
Osiecznica	13-29-2-08-275 -g -00	GRODZ-DEM	Demontaż grodzień	1	HM	1,55	3,32	150	GRODZ-DEM
Osiecznica	13-29-2-08-321 -h -00	GODZ DSIA	Godz. transp. siatki po rozb.	1	H	1,50	-	150	GRODZ-DEM
Osiecznica	13-29-2-08-321 -h -00	GODZ RH23	Prace godzinowe ręczne	1	H	2,00	-	201	GODZ RH23
Osiecznica	13-29-2-08-321 -h -00	GRODZ-DEM	Demontaż grodzień	2	HM	4,46	16,67	150	GRODZ-DEM
Osiecznica	13-29-2-08-326 -a -00	GODZ DSIA	Godz. transp. siatki po rozb.	1	H	2,00	-	150	GRODZ-DEM
Osiecznica	13-29-2-08-326 -a -00	GODZ RH23	Prace godzinowe ręczne	1	H	2,00	-	201	GODZ RH23
Osiecznica	13-29-2-08-326 -a -00	GRODZ-DEM	Demontaż grodzień	2	HM	10,30	38,49	150	GRODZ-DEM
Osiecznica	13-29-2-08-351 -a -00	GODZ DSIA	Godz. transp. siatki po rozb.	2	H	2,00	-	150	GRODZ-DEM
Osiecznica	13-29-2-08-351 -a -00	GODZ RH23	Prace godzinowe ręczne	1	H	2,00	-	201	GODZ RH23
Osiecznica	13-29-2-08-351 -a -00	GRODZ-DEM	Demontaż grodzień	3	HM	5,29	34,47	150	GRODZ-DEM
Osiecznica	13-29-2-08-377 -h -00	GODZ DSIA	Godz. transp. siatki po rozb.	1	H	1,50	-	150	GRODZ-DEM
Osiecznica	13-29-2-08-377 -h -00	GODZ RH23	Prace godzinowe ręczne	1	H	2,00	-	201	GODZ RH23
Osiecznica	13-29-2-08-377 -h -00	GRODZ-DEM	Demontaż grodzień	3	HM	2,90	18,9	150	GRODZ-DEM
Osiecznica	13-29-2-08-378 -f -00	GODZ DSIA	Godz. transp. siatki po rozb.	1	H	2,00	-	150	GRODZ-DEM
Osiecznica	13-29-2-08-378 -f -00	GODZ RH23	Prace godzinowe ręczne	1	H	2,00	-	201	GODZ RH23

OCHRL

Osiecznica	13-29-2-08-378 -f -00	GRODZ-DEM	Demontaż grodzień	2	HM	4,05	15,13	150	GRODZ-DEM
Osiecznica	13-29-2-08-382 -j -00	GODZ DSIA	Godz. transp. siatki po rozb.	1	H	2,00	-	150	GRODZ-DEM
Osiecznica	13-29-2-08-382 -j -00	GODZ RH23	Prace godzinowe ręczne	1	H	2,00	-	201	GODZ RH23
Osiecznica	13-29-2-08-382 -j -00	GRODZ-DEM	Demontaż grodzień	2	HM	8,37	31,28	150	GRODZ-DEM
Osiecznica	13-29-2-08-383 -d -00	GODZ DSIA	Godz. transp. siatki po rozb.	2	H	1,50	-	150	GRODZ-DEM
Osiecznica	13-29-2-08-383 -d -00	GODZ RH23	Prace godzinowe ręczne	1	H	2,00	-	201	GODZ RH23
Osiecznica	13-29-2-08-383 -d -00	GRODZ-DEM	Demontaż grodzień	3	HM	4,20	27,37	150	GRODZ-DEM
Osiecznica	13-29-2-08-400 -d -00	GODZ DSIA	Godz. transp. siatki po rozb.	1	H	1,50	-	150	GRODZ-DEM
Osiecznica	13-29-2-08-400 -d -00	GODZ RH23	Prace godzinowe ręczne	1	H	2,00	-	201	GODZ RH23
Osiecznica	13-29-2-08-400 -d -00	GRODZ-DEM	Demontaż grodzień	3	HM	3,70	24,11	150	GRODZ-DEM
Osiecznica	13-29-2-08-405 -b -00	GODZ DSIA	Godz. transp. siatki po rozb.	1	H	2,00	-	150	GRODZ-DEM
Osiecznica	13-29-2-08-405 -b -00	GODZ RH23	Prace godzinowe ręczne	1	H	2,00	-	201	GODZ RH23
Osiecznica	13-29-2-08-405 -b -00	GRODZ-DEM	Demontaż grodzień	2	HM	4,77	17,83	150	GRODZ-DEM
Osiecznica	13-29-2-08-427 -h -00	GODZ DSIA	Godz. transp. siatki po rozb.	1	H	1,50	-	150	GRODZ-DEM
Osiecznica	13-29-2-08-427 -h -00	GODZ RH23	Prace godzinowe ręczne	1	H	2,00	-	201	GODZ RH23
Osiecznica	13-29-2-08-427 -h -00	GRODZ-DEM	Demontaż grodzień	2	HM	3,68	13,75	150	GRODZ-DEM
Lisek	13-29-2-09-410 -f -00	GODZ DSIA	Godz. transp. siatki po rozb.	1	H	1,00	-	150	GRODZ-DEM
Lisek	13-29-2-09-410 -f -00	GODZ RH23	Prace godzinowe ręczne	1	H	2,00	-	201	GODZ RH23
Lisek	13-29-2-09-410 -f -00	GRODZ-DEM	Demontaż grodzień	3	HM	2,32	15,12	150	GRODZ-DEM
Lisek	13-29-2-09-411 -c -00	GODZ DSIA	Godz. transp. siatki po rozb.	1	H	1,00	-	150	GRODZ-DEM
Lisek	13-29-2-09-411 -c -00	GODZ RH23	Prace godzinowe ręczne	1	H	2,00	-	201	GODZ RH23
Lisek	13-29-2-09-411 -c -00	GRODZ-DEM	Demontaż grodzień	2	HM	3,00	11,21	150	GRODZ-DEM
Lisek	13-29-2-09-436 -c -00	GODZ DSIA	Godz. transp. siatki po rozb.	1	H	2,00	-	150	GRODZ-DEM
Lisek	13-29-2-09-436 -c -00	GODZ RH23	Prace godzinowe ręczne	1	H	2,00	-	201	GODZ RH23
Lisek	13-29-2-09-436 -c -00	GRODZ-DEM	Demontaż grodzień	2	HM	5,10	19,06	150	GRODZ-DEM
Lisek	13-29-2-09-438 -b -00	GODZ DSIA	Godz. transp. siatki po rozb.	1	H	1,00	-	150	GRODZ-DEM
Lisek	13-29-2-09-438 -b -00	GODZ RH23	Prace godzinowe ręczne	1	H	2,00	-	201	GODZ RH23
Lisek	13-29-2-09-438 -b -00	GRODZ-DEM	Demontaż grodzień	2	HM	3,66	13,68	150	GRODZ-DEM
Lisek	13-29-2-09-487 -f -00	GODZ DSIA	Godz. transp. siatki po rozb.	1	H	2,00	-	150	GRODZ-DEM
Lisek	13-29-2-09-487 -f -00	GODZ RH23	Prace godzinowe ręczne	1	H	2,00	-	201	GODZ RH23
Lisek	13-29-2-09-487 -f -00	GRODZ-DEM	Demontaż grodzień	3	HM	8,87	57,8	150	GRODZ-DEM
Lisek	13-29-2-09-503 -i -00	GODZ DSIA	Godz. transp. siatki po rozb.	1	H	1,00	-	150	GRODZ-DEM

O-GRODZR

Lisek	13-29-2-09-503 -i -00	GODZ RH23	Prace godzinowe ręczne	1	H	2,00	-	201	GODZ RH23
Lisek	13-29-2-09-503 -i -00	GRODZ-DEM	Demontaż grodzień	2	HM	3,00	11,21	150	GRODZ-DEM
Lisek	13-29-2-09-504 -f -00	GODZ DSIA	Godz. transp. siatki po rozb.	1	H	1,00	-	150	GRODZ-DEM
Lisek	13-29-2-09-504 -f -00	GODZ RH23	Prace godzinowe ręczne	1	H	2,00	-	201	GODZ RH23
Lisek	13-29-2-09-504 -f -00	GRODZ-DEM	Demontaż grodzień	3	HM	2,75	17,92	150	GRODZ-DEM
Lisek	13-29-2-09-504 -m -00	GODZ DSIA	Godz. transp. siatki po rozb.	1	H	1,00	-	150	GRODZ-DEM
Lisek	13-29-2-09-504 -m -00	GODZ RH23	Prace godzinowe ręczne	1	H	2,00	-	201	GODZ RH23
Lisek	13-29-2-09-504 -m -00	GRODZ-DEM	Demontaż grodzień	3	HM	4,61	30,04	150	GRODZ-DEM
Lisek	13-29-2-09-505 -i -00	GODZ DSIA	Godz. transp. siatki po rozb.	1	H	1,00	-	150	GRODZ-DEM
Lisek	13-29-2-09-505 -i -00	GODZ RH23	Prace godzinowe ręczne	1	H	2,00	-	201	GODZ RH23
Lisek	13-29-2-09-505 -i -00	GRODZ-DEM	Demontaż grodzień	3	HM	3,80	24,76	150	GRODZ-DEM
Lisek	13-29-2-09-509 -i -00	GODZ DSIA	Godz. transp. siatki po rozb.	1	H	1,00	-	150	GRODZ-DEM
Lisek	13-29-2-09-509 -i -00	GODZ RH23	Prace godzinowe ręczne	1	H	2,00	-	201	GODZ RH23
Lisek	13-29-2-09-509 -i -00	GRODZ-DEM	Demontaż grodzień	3	HM	3,10	20,2	150	GRODZ-DEM
Lisek	13-29-2-09-510 -j -00	GODZ DSIA	Godz. transp. siatki po rozb.	1	H	2,00	-	150	GRODZ-DEM
Lisek	13-29-2-09-510 -j -00	GODZ RH23	Prace godzinowe ręczne	1	H	2,00	-	201	GODZ RH23
Lisek	13-29-2-09-510 -j -00	GRODZ-DEM	Demontaż grodzień	4	HM	5,15	58,5	150	GRODZ-DEM
Zebrzydowa	13-29-2-10-512 -d -00	GODZ DSIA	Godz. transp. siatki po rozb.	1	H	4,00	-	150	GRODZ-DEM
Zebrzydowa	13-29-2-10-512 -d -00	GODZ RH23	Prace godzinowe ręczne	1	H	2,00	-	201	GODZ RH23
Zebrzydowa	13-29-2-10-512 -d -00	GRODZ-DEM	Demontaż grodzień	3	HM	8,86	57,73	150	GRODZ-DEM
Zebrzydowa	13-29-2-10-514 -f -00	GODZ DSIA	Godz. transp. siatki po rozb.	1	H	5,00	-	150	GRODZ-DEM
Zebrzydowa	13-29-2-10-514 -f -00	GODZ RH23	Prace godzinowe ręczne	1	H	2,00	-	201	GODZ RH23
Zebrzydowa	13-29-2-10-514 -f -00	GRODZ-DEM	Demontaż grodzień	3	HM	10,47	68,22	150	GRODZ-DEM
Zebrzydowa	13-29-2-10-516 -j -00	GODZ DSIA	Godz. transp. siatki po rozb.	1	H	4,00	-	150	GRODZ-DEM
Zebrzydowa	13-29-2-10-516 -j -00	GODZ RH23	Prace godzinowe ręczne	1	H	2,00	-	201	GODZ RH23
Zebrzydowa	13-29-2-10-516 -j -00	GRODZ-DEM	Demontaż grodzień	2	HM	7,27	27,17	150	GRODZ-DEM
Zebrzydowa	13-29-2-10-527 -d -00	GODZ DSIA	Godz. transp. siatki po rozb.	1	H	5,00	-	150	GRODZ-DEM
Zebrzydowa	13-29-2-10-527 -d -00	GODZ RH23	Prace godzinowe ręczne	1	H	1,00	-	201	GODZ RH23
Zebrzydowa	13-29-2-10-527 -d -00	GRODZ-DEM	Demontaż grodzień	4	HM	8,18	92,92	150	GRODZ-DEM
Zebrzydowa	13-29-2-10-532 -f -00	GODZ DSIA	Godz. transp. siatki po rozb.	1	H	5,00	-	150	GRODZ-DEM
Zebrzydowa	13-29-2-10-532 -f -00	GODZ RH23	Prace godzinowe ręczne	1	H	2,00	-	201	GODZ RH23
Zebrzydowa	13-29-2-10-532 -f -00	GRODZ-DEM	Demontaż grodzień	2	HM	6,48	24,22	150	GRODZ-DEM

Zebrzydowa	13-29-2-10-573 -h -00	GODZ DSIA	Godz. transp. siatki po rozb.	1	H	3,00	-	150	GRODZ-DEM
Zebrzydowa	13-29-2-10-573 -h -00	GODZ RH23	Prace godzinowe ręczne	1	H	1,00	-	201	GODZ RH23
Zebrzydowa	13-29-2-10-573 -h -00	GRODZ-DEM	Demontaż grodzień	3	HM	4,83	31,47	150	GRODZ-DEM
Zebrzydowa	13-29-2-10-583 -d -00	GODZ DSIA	Godz. transp. siatki po rozb.	1	H	5,00	-	150	GRODZ-DEM
Zebrzydowa	13-29-2-10-583 -d -00	GODZ RH23	Prace godzinowe ręczne	1	H	2,00	-	201	GODZ RH23
Zebrzydowa	13-29-2-10-583 -d -00	GRODZ-DEM	Demontaż grodzień	2	HM	7,25	27,09	150	GRODZ-DEM
Zebrzydowa	13-29-2-10-588 -b -00	GODZ DSIA	Godz. transp. siatki po rozb.	1	H	3,00	-	150	GRODZ-DEM
Zebrzydowa	13-29-2-10-588 -b -00	GODZ RH23	Prace godzinowe ręczne	1	H	3,00	-	201	GODZ RH23
Zebrzydowa	13-29-2-10-588 -b -00	GRODZ-DEM	Demontaż grodzień	4	HM	9,29	105,53	150	GRODZ-DEM
Czerna	13-29-2-11-444 -h -00	GODZ DSIA	Godz. transp. siatki po rozb.	1	H	2,00	-	150	GRODZ-DEM
Czerna	13-29-2-11-444 -h -00	GODZ RH23	Prace godzinowe ręczne	1	H	2,00	-	201	GODZ RH23
Czerna	13-29-2-11-444 -h -00	GRODZ-DEM	Demontaż grodzień	3	HM	11,85	77,21	150	GRODZ-DEM
Czerna	13-29-2-11-446 -g -00	GODZ DSIA	Godz. transp. siatki po rozb.	1	H	1,00	-	150	GRODZ-DEM
Czerna	13-29-2-11-446 -g -00	GODZ RH23	Prace godzinowe ręczne	1	H	1,00	-	201	GODZ RH23
Czerna	13-29-2-11-446 -g -00	GRODZ-DEM	Demontaż grodzień	3	HM	4,32	28,15	150	GRODZ-DEM
Czerna	13-29-2-11-469 -c -00	GODZ DSIA	Godz. transp. siatki po rozb.	1	H	0,50	-	150	GRODZ-DEM
Czerna	13-29-2-11-469 -c -00	GODZ RH23	Prace godzinowe ręczne	1	H	1,00	-	201	GODZ RH23
Czerna	13-29-2-11-469 -c -00	GRODZ-DEM	Demontaż grodzień	2	HM	2,07	7,74	150	GRODZ-DEM
Czerna	13-29-2-11-470 -a -00	GODZ DSIA	Godz. transp. siatki po rozb.	1	H	2,00	-	150	GRODZ-DEM
Czerna	13-29-2-11-470 -a -00	GODZ RH23	Prace godzinowe ręczne	1	H	2,00	-	201	GODZ RH23
Czerna	13-29-2-11-470 -a -00	GRODZ-DEM	Demontaż grodzień	2	HM	8,47	31,65	150	GRODZ-DEM
Czerna	13-29-2-11-470 -d -00	GODZ DSIA	Godz. transp. siatki po rozb.	1	H	3,00	-	150	GRODZ-DEM
Czerna	13-29-2-11-470 -d -00	GODZ RH23	Prace godzinowe ręczne	1	H	3,00	-	201	GODZ RH23
Czerna	13-29-2-11-470 -d -00	GRODZ-DEM	Demontaż grodzień	3	HM	13,66	89,01	150	GRODZ-DEM
Czerna	13-29-2-11-472 -c -00	GODZ DSIA	Godz. transp. siatki po rozb.	1	H	0,50	-	150	GRODZ-DEM
Czerna	13-29-2-11-472 -c -00	GODZ RH23	Prace godzinowe ręczne	1	H	1,00	-	201	GODZ RH23
Czerna	13-29-2-11-472 -c -00	GRODZ-DEM	Demontaż grodzień	2	HM	3,28	12,26	150	GRODZ-DEM
Czerna	13-29-2-11-474 -c -00	GODZ DSIA	Godz. transp. siatki po rozb.	1	H	2,50	-	150	GRODZ-DEM
Czerna	13-29-2-11-474 -c -00	GODZ RH23	Prace godzinowe ręczne	1	H	3,00	-	201	GODZ RH23
Czerna	13-29-2-11-474 -c -00	GRODZ-DEM	Demontaż grodzień	2	HM	14,95	55,87	150	GRODZ-DEM
Czerna	13-29-2-11-492 -a -00	GODZ DSIA	Godz. transp. siatki po rozb.	1	H	1,50	-	150	GRODZ-DEM
Czerna	13-29-2-11-492 -a -00	GODZ RH23	Prace godzinowe ręczne	1	H	1,00	-	201	GODZ RH23

		Czerna	13-29-2-11-492 -a -00	GRODZ-DEM	Demontaż grodzień	3	HM	4,87	31,73	150	GRODZ-DEM
		Czerna	13-29-2-11-498 -b -00	GODZ DSIA	Godz. transp. siatki po rozb.	1	H	1,00	-	150	GRODZ-DEM
		Czerna	13-29-2-11-498 -b -00	GODZ RH23	Prace godzinowe ręczne	1	H	1,50	-	201	GODZ RH23
		Czerna	13-29-2-11-498 -b -00	GRODZ-DEM	Demontaż grodzień	3	HM	4,68	30,49	150	GRODZ-DEM
		Czerna	13-29-2-11-518 -b -00	GODZ DSIA	Godz. transp. siatki po rozb.	1	H	1,50	-	150	GRODZ-DEM
		Czerna	13-29-2-11-518 -b -00	GODZ RH23	Prace godzinowe ręczne	1	H	2,00	-	201	GODZ RH23
		Czerna	13-29-2-11-518 -b -00	GRODZ-DEM	Demontaż grodzień	2	HM	6,59	24,63	150	GRODZ-DEM
	O-GRODZS	Parowa	13-29-2-07- - -	GODZ KGR	Godz. transp. konserw. grodz.	1	H	10,00	-	151	K GRODZEŃ
		Parowa	13-29-2-07- - -	K GRODZEŃ	Napr. (kons.) ogr. upraw leśn.	1	H	120,00	-	151	K GRODZEŃ
		Osiecznica	13-29-2-08- - -	GODZ KGR	Godz. transp. konserw. grodz.	1	H	10,00	-	151	K GRODZEŃ
		Osiecznica	13-29-2-08- - -	K GRODZEŃ	Napr. (kons.) ogr. upraw leśn.	1	H	120,00	-	151	K GRODZEŃ
		Lisek	13-29-2-09- - -	GODZ KGR	Godz. transp. konserw. grodz.	1	H	8,00	-	151	K GRODZEŃ
		Lisek	13-29-2-09- - -	K GRODZEŃ	Napr. (kons.) ogr. upraw leśn.	1	H	60,00	-	151	K GRODZEŃ
		Zebrzydowa	13-29-2-10- - -	GODZ KGR	Godz. transp. konserw. grodz.	1	H	10,00	-	151	K GRODZEŃ
		Zebrzydowa	13-29-2-10- - -	K GRODZEŃ	Napr. (kons.) ogr. upraw leśn.	1	H	50,00	-	151	K GRODZEŃ
		Czerna	13-29-2-11- - -	GODZ KGR	Godz. transp. konserw. grodz.	1	H	8,00	-	151	K GRODZEŃ
		Czerna	13-29-2-11- - -	K GRODZEŃ	Napr. (kons.) ogr. upraw leśn.	1	H	100,00	-	151	K GRODZEŃ

Legenda:

I. Tabela stopni trudności prac szkółkarskich

Lp.	Gatunki gleb	Symbol podgrupy granulometrycznej	Stopień trudności
1	2	3	4
1.	Gleby wytworzone z piasków, żwirów i kamieni	<u>pl</u> , <u>plż</u> , <u>plk</u> , <u>plm</u> , <u>plmż</u> , <u>plmk</u> , <u>ps</u> , <u>psż</u> , <u>psk</u> , <u>psm</u> , <u>pls</u> , <u>plsż</u> , <u>plsk</u> , <u>plsm</u> , <u>plsmż</u> , <u>plsmk</u> , <u>pg</u> , <u>pgż</u> , <u>pgk</u> , <u>uż</u> , <u>upż</u>	I
2.	Pozostałe	Pozostałe (nie wymienione powyżej)	II

II. Tabela stopni trudności prac wykonywanych na uprawach, plantacjach i w drzewostanach

L.p.	Typ pokrywy gleby – wg Instrukcji Urządzania Lasu z 2012 r.		Typy siedliskowe lasu (siedliska)			
	Nazwa	Symbol	Borowe bez borów bagiennych	Lasowe bez olsów i lasu łęgowego Borowe górskie bez boru bagiennego	Bory bagienne, olsy i lasy łęgowe Lasy górskie	Bory bagienne górskie i wysokogórskie
1	2	3	4	5	6	7
1	bez pokrywy	NAGA ŚCIO	I	II	III	IV
	zielna	ZIEL				
	mszysta	MSZ				
	mszysto-czernicowa	MSZC				
2	zadarniona	ZAD	II	III	IV	V
3	silnie zadarniona	SZAD	III	IV	IV	V
4	silnie zachwaszczona	SZCH	III	IV	V	V

Opis poszczególnych typów pokrywy gleby:

- Gleby bez pokrywy (z pokrywą nagą /brak ściół i runa/ lub ściół /tylko ściół, brak runa), z pokrywą zielną (na której występują płaty roślin zielnych), pokrywą mszystą (z kobiercami mchów zajmującymi całą albo przeważającą część powierzchni) oraz mszysto-czernicową (gdzie kobierce mchów występują na przemian z płatami borówek).
- Zadarniona – pokrywa, na której przeważają kobierce traw płytko zakorzenionych lub łąny borówek.
- Silnie zadarniona – pokrywa, na której przeważa roślinność trawiasta, występująca zwarcie i tworząca silnie przeplatający się system korzeni.
- Silnie zachwaszczona – pokrywa, na której roślinność runa występuje zwarcie, składa się z roślin silnie i głęboko ukorzeniających się albo dających kłącza lub rozłogi.
- Prace, przy których rodzaj pokrywy nie wpływa na normę czasu oraz prace wykonywane na uprzednio przygotowanej glebie (bruzdy, talerze, placówki itp.) należy przydzielić do stopni trudności jak dla warunków bez pokrywy.

III. Tabela stopni trudności usuwania konkurencyjnej roślinności podczas pielęgnowania upraw

Lp.	Wyszczególnienie	Przykłady uciążliwych gatunków roślin	Stopień trudności przy pokryciu powierzchni uciążliwymi gatunkami roślin	
			25% do 50%	powyżej 50%
1	2	3	4	5
1	Uciążliwe rośliny zielne	trzcinnik leśny, pozostałe trawy, pokrzywa, chmiel, nawłóć, orlica i inne paprocie	I	II
2	Niepożądane naloty drzew i krzewów, odrosła	brzoza, osika, grab, żarnowiec, czeremcha amerykańska	II	IV
3	Uciążliwe gatunki pokryw gleby (kolczaste i ciemiste)	robinia akacjowa, tarnina, jeżyna, malina, róża	III	VI
4	Stopień trudności przy łącznym pokryciu uciążliwą roślinnością	w przypadku wystąpienia gatunków wymienionych w wierszu Lp. 1 i Lp. 2	II	III
		w przypadku wystąpienia gatunków wymienionych w wierszu Lp. 1 i Lp. 3	III	IV
		w przypadku wystąpienia gatunków wymienionych w wierszu Lp. 2 i Lp. 3	III	V
		w przypadku wystąpienia gatunków wymienionych w wierszu Lp. 1, Lp. 2 i Lp. 3	III	VI

Uwaga: Do osobnego potraktowania grupy roślin przy ustalaniu stopnia trudności w tabeli IV. wymagany jest ich min. 10% udział na powierzchni uprawy (lub jej części) podlegającej wykoszeniu.

W razie potrzeby wykaszania powierzchni upraw przy pokryciu powierzchni konkurencyjnymi roślinami do 25%, stopień trudności należy określić według pokrycia uciążliwymi gatunkami roślin dla powierzchni określonej granicą wymaganego zabiegu.

W przypadku zabiegu wykonywanego na powierzchniach możliwych do wyodrębnienia (np.: gniazda, kępy, pasy itp.) szacunek procentowego pokrycia wykonać dla danej, sumarycznej powierzchni.

Kody czynności do 40% nachylenia terenu włącznie kończą się na literę „N”, natomiast dla terenów o nachyleniu wyższym niż 40% kończą się na literę „G”. Nachylenie terenu zaokrągla się do pełnego procentu. Przedstawiona lista gatunków roślin utrudniających wzrost gatunków głównych nie jest listą zamkniętą, co oznacza możliwość jej uzupełniania odpowiednio dla warunków poszczególnych jednostek organizacyjnych czy też pozycji.

IV. Tabela stopni trudności dla prac wykonywanych przy pielęgnowaniu upraw i młodników (czyszczenia)

Dla czyszczeń wczesnych i czyszczeń późnych należy przyjąć stopnie trudności określone na podstawie pokrycia powierzchni uprawy/młodnika roślinami utrudniającymi wzrost gatunków głównych:

Stopnie Trudności	Procentowe pokrycie powierzchni roślinami utrudniającymi wzrost gatunków głównych*				
	0-5%	6-30%	31-50%	51-75%	Powyżej 75%
1	2	3	4	5	6
Stopnie trudności	I	II	III	IV	V

Dla ułatwienia określeń procentowego pokrycia powierzchni roślinami utrudniającymi wzrost gatunków głównych, podaje się opis wyglądu upraw i młodników w poszczególnych przedziałach procentowych a mianowicie:

- 0-5% - brak roślin utrudniających wzrost gatunkom głównym lub występują one sporadycznie.
- 6-30% - rośliny utrudniające wzrost gatunkom głównym występują pojedynczo lub w drobnych grupach, w zdecydowanej mniejszości w stosunku do gatunków głównych.
- 31-50% - rośliny utrudniające wzrost gatunkom głównym występują grupowo i w kępach w ilościach podobnych do gatunków głównych, powodując miejscami ich zagłuszanie.
- 51-75% - rośliny utrudniające wzrost gatunkom głównym występują w kępach i grupach znacznie przekraczających powierzchniowy udział gatunków głównych powodując ich zagłuszanie.
- Ponad 75% - rośliny utrudniające wzrost gatunkom głównym – całkowicie je zagłuszają. Występowanie gatunków głównych jest na ogół widoczne dopiero po usunięciu pozostałej roślinności.

*Za rośliny utrudniające wzrost gatunków głównych uznaje się:

1. Drzewa: brzoza, grab, jawor, klon, lipa, modrzew, olsza, osika, robinia akacjowa, sosna, świerk, topola, wierzbą.
2. Krzewy i krzewinki: bez czarny, czeremcha amerykańska, dereń, głóg, jarzębina, jeżyna, kruszyna, leszczyna, malina, róża, śnieguliczka, tarnina, trzmielina, żarnowiec.
3. Rośliny zielne: bluszcz, chmiel, nawłóć, oset, orlica, pokrzywa, powój, sit, trzcinnik, wierzbówka.

Przedstawiona lista gatunków roślin utrudniających wzrost gatunków głównych nie jest listą zamkniętą, co oznacza możliwość jej uzupełniania.

WYCENA WARTOŚCI ZAMÓWIENIA DLA POSZCZEGÓLNYCH PRAC GRODZENIA PAKIET III

Leśnictwo, Parowa, Osiecznica, Lisek, Zebrzydowa, Czerna

Wycena wartości zamówienia dla poszczególnych prac na przetarg nieograniczony na „Wykonywanie usług z zakresu gospodarki leśnej na terenie Nadleśnictwa Węgliniec w roku 2026” na pakiet: III , tego zamówienia:

Lp.	Nr poz. w STWPL	Kod czynności do rozliczenia	Czynność - opis prac	Jedn. miary	Ilość	Cena jednostkowa netto w PLN	Wartość całkowita netto w PLN	Stawka VAT	Wartość VAT w PLN	Wartość całkowita brutto w PLN
1	145	GRODZ-SRN	Grodzenie upraw przed zwierzyną siatką rozbiórkową	HM	56,85	911,55	51 821,62	23	11 918,97	63 740,59
2	150	GRODZ-DEM	Demontaż (likwidacja) ogrodzeń	HM	274,97	366,60	100 804,00	23	23 184,92	123 988,92
3	151	K GRODZEŃ	Naprawa (konserwacja) ogrodzeń upraw leśnych	H	450,00	67,50	30 375,00	23	6 986,25	37 361,25
4	201	GODZ RH23	Prace wykonywane ręcznie	H	257,50	120,00	30 900,00	23	7 107,00	38 007,00
						Cena łączna netto w PLN		213 900,62		
						Cena łączna brutto w PLN		263097,76		

WYCENA WARTOŚCI ZAMÓWIENIA DLA POSZCZEGÓLNYCH PRAC HODOWLA LASU PAKIET III

Leśnictwa Parowa, Osiecznica, Lisek, Zebrzydowa, Czerna

Kosztorys inwestorski na przetarg nieograniczony na „Wykonywanie usług z zakresu gospodarki leśnej na terenie Nadleśnictwa Węglińiec w roku 2026” na pakiet: III tego zamówienia:

Lp.	Nr poz. w STWPL	Kod czynności do rozliczenia	Czynność - opis prac	Jedn. miary	Ilość	Cena jednostkowa netto w PLN	Wartość całkowita netto w PLN	Stawka VAT	Wartość VAT w PLN	Wartość całkowita brutto w PLN
1	15	PORZ-ZRB	Porządkowanie zrębów z pozostałości drzewnych - mechaniczne	HA	18,49	1 843,43	34 085,02	8	2 726,80	36 811,82
2	102	SADZ 1R	Sadzenie 1-latek z odkrytym systemem korzeniowym	TSZT	0,47	1 013,40	476,30	8	38,10	514,40
3	103	SADZ WIEL	Sadzenie wielolatek z odkrytym systemem korzeniowym	TSZT	49,41	1 237,47	61 143,39	8	4 891,47	66 034,86
4	106	SAD-BRYŁ	Sadzenie sadzonek z zakrytym systemem korzeniowym	TSZT	191,14	352,67	67 409,34	8	5 392,75	72 802,09
5	111	DOW-SADZ	Dowóz sadzonek	TSZT	241,02	62,28	15 010,73	8	1 200,86	16 211,59
6	123	KOSZ UA	Wykaszenie chwastów w uprawach i usuwanie zbędnych nalotów - stopień trudności I i II	HA	62,00	1 269,60	78 715,20	8	6 297,22	85 012,42
7	124	KOSZ UB	Wykaszenie chwastów w uprawach i usuwanie zbędnych nalotów - stopień trudności III i IV	HA	55,00	2 217,09	121 939,95	8	9 755,20	131 695,15
8	125	KOSZ UC	Wykaszenie chwastów w uprawach i usuwanie zbędnych nalotów - stopień trudności V i VI	HA	7,00	3 565,71	24 959,97	8	1 996,80	26 956,77
9	128	CW-W	Czyszczenia wczesne	HA	37,13	1 910,72	70 945,03	8	5 675,60	76 620,63
10	132	CP-W	Czyszczenia późne	HA	79,37	1 644,74	130 543,01	8	10 443,44	140 986,45

Cena łączna netto w PLN	605 227,94
Cena łączna brutto w PLN	653646,18

WYCENA WARTOŚCI ZAMÓWIENIA DLA POSZCZEGÓLNYCH PRAC OCHRONA LASU PAKIET III

Leśnictwo, Parowa, Osiecznica, Lisek, Zebrzydowa, Czerna

Wycena wartości zamówienia dla poszczególnych prac na przetarg nieograniczony na „Wykonywanie usług z zakresu gospodarki leśnej na terenie Nadleśnictwa Węgliniec w roku 2026” na pakiet: III, tego zamówienia:

Lp.	Nr poz. w STWPL	Kod czynności do rozliczenia	Czynność - opis prac	Jedn. miary	Ilość	Cena jednostkowa netto w PLN	Wartość całkowita netto w PLN	Stawka VAT	Wartość VAT w PLN	Wartość całkowita brutto w PLN
1	140	ZAB-OSŁZD	Zdejmowanie osłonek z drzewek zabezpieczonych przed spalowaniem	TSZT	70,34	97,65	6 868,70	8	549,50	7 418,20
2	154	PUŁ-WT	Wykładanie pułapek na szkodniki wtórne	SZT	32,00	12,05	385,60	8	30,85	416,45
3	164	SZUK-OWA2	Próbne poszukiwania owadów w ściółce metodą dwóch drzew próbnych	SZT	56,00	55,00	3 080,00	8	246,40	3 326,40
4	168	SMAR-PBIO	Smarowanie pni biopreparatem	HA	55,20	347,86	19 201,87	8	1 536,15	20 738,02
5	200	GODZ RH8	Prace wykonywane ręcznie	H	509,00	55,00	27 995,00	8	2 239,60	30 234,60
6	210	GODZ MH8	Prace wykonywane innym sprzętem mechanicznym	H	209,00	120,00	25 080,00	8	2 006,40	27 086,40

Cena łączna netto w PLN	82 611,17
Cena łączna brutto w PLN	89220,07

WYCENA WARTOŚCI ZAMÓWIENIA DLA POSZCZEGÓLNYCH PRAC POZYSKANIE DREWNA PAKIET III

Leśnictwo, Parowa, Osiecznica, Lisek, Zebrzydowa, Czerna

Wycena wartości zamówienia dla poszczególnych prac na przetarg nieograniczony na „Wykonywanie usług z zakresu gospodarki leśnej na terenie Nadleśnictwa Węgliniec w roku 2026” na pakiet: III, tego zamówienia:

Cięcia zupełne

Lp.	Nr poz. w STWPL	Kod czynności do rozliczenia	Czynność - opis prac	Jedn. miary	Ilość	Cena jednostkowa netto w PLN	Wartość całkowita netto w PLN	Stawka VAT	Wartość VAT w PLN	Wartość całkowita brutto w PLN
1	2	CWD-D	Całkowity wyrób drewna technologią dowolną	M3	2 748,00	43,08	118 383,84	8	9 470,71	127 854,55

Cięcia złożone

Lp.	Nr poz. w STWPL	Kod czynności do rozliczenia	Czynność - opis prac	Jedn. miary	Ilość	Cena jednostkowa netto w PLN	Wartość całkowita netto w PLN	Stawka VAT	Wartość VAT w PLN	Wartość całkowita brutto w PLN
2	2	CWD-D	Całkowity wyrób drewna technologią dowolną	M3	5 705,00	51,38	293 122,90	8	23 449,83	316 572,73

Trzebieże późne i cięcia sanitarno – selekcyjne

Lp.	Nr poz. w STWPL	Kod czynności do rozliczenia	Czynność - opis prac	Jedn. miary	Ilość	Cena jednostkowa netto w PLN	Wartość całkowita netto w PLN	Stawka VAT	Wartość VAT w PLN	Wartość całkowita brutto w PLN
3	2	CWD-D	Całkowity wyrób drewna technologią dowolną	M3	24 864,00	81,79	2 033 626,56	8	162 690,12	2 196 316,68

Trzebieże wczesne i czyszczenia późne z pozyskaniem masy, cięcia przygodne w trzebieżach wczesnych

Lp.	Nr poz. w STWPL	Kod czynności do rozliczenia	Czynność - opis prac	Jedn. miary	Ilość	Cena jednostkowa netto w PLN	Wartość całkowita netto w PLN	Stawka VAT	Wartość VAT w PLN	Wartość całkowita brutto w PLN
4	2	CWD-D	Całkowity wyrób drewna technologią dowolną	M3	3 338,00	140,30	468 321,40	8	37 465,71	505 787,11

Cięcia przygodne w użytkach rębnych i w trzebieżach późnych, cięcia pozostałe

Lp.	Nr poz. w STWPL	Kod czynności do rozliczenia	Czynność - opis prac	Jedn. miary	Ilość	Cena jednostkowa netto w PLN	Wartość całkowita netto w PLN	Stawka VAT	Wartość VAT w PLN	Wartość całkowita brutto w PLN
5	2	CWD-D	Całkowity wyrób drewna technologią dowolną	M3	4 658,00	119,67	557 422,86	8	44 593,83	602 016,69

Lp.	Nr poz. w STWPL	Kod czynności do rozliczenia	Czynność - opis prac	Jedn. miary	Ilość	Cena jednostkowa netto w PLN	Wartość całkowita netto w PLN	Stawka VAT	Wartość VAT w PLN	Wartość całkowita brutto w PLN
6	200	GODZ RH8	Prace wykonywane ręcznie	H	50,00	55,00	2 750,00	8	220,00	2 970,00
7	202	GODZ PILA	Prace wykonywane ręcznie z użyciem pilarki	H	50,00	65,00	3 250,00	8	260,00	3 510,00
8	210	GODZ MH8	Prace wykonywane innym sprzętem mechanicznym	H	50,00	120,00	6 000,00	8	480,00	6 480,00

Cena łączna netto w PLN	3 482 877,56
Cena łączna brutto w PLN	3761507,76

Z.270.2.2025

WYCENA WARTOŚCI ZAMÓWIENIA DLA POSZCZEGÓLNYCH PRAC PAKIET III

Leśnictwa Parowa, Osiecznica, Lisek, Zebrzydowa, Czerna

Wycena wartości zamówienia dla poszczególnych prac na przetarg nieograniczony na „Wykonywanie usług z zakresu gospodarki leśnej na terenie Nadleśnictwa Węgliniec w roku 2026” na pakiet: III, tego zamówienia:

Lp.	Nr poz. w STWPL	Kod czynności do rozliczenia	Czynność - opis prac	Jedn. miary	Ilość	Cena jednostkowa netto w PLN	Wartość całkowita netto w PLN	Stawka VAT	Wartość VAT w PLN	Wartość całkowita brutto w PLN
1	200	GODZ RH8	Prace wykonywane ręcznie	H	35,00	55,00	1 925,00	8	154,00	2 079,00
2	902	PPOŻ-PORZ	Porządkowanie terenów na pasach ppoż.	HA	8,02	621,12	4 981,38	8	398,51	5 379,89

Cena łączna netto w PLN	6 906,38
Cena łączna brutto w PLN	7458,89

CHARAKTERYSTYKA LEŚNICTWA W ZAKRESIE POZYSKANIA DREWNA PAKIET III

Leśnictwa: Parowa, Osiecznica, Lisek, Zebrzydowa, Czerna

Pakiet III

Udział (m3) drewna iglastego [%]	91	%
Udział (m3) drewna optymalnego do pozyskania w technologii maszynowej [%]	71	%
Udział (m3) rębni pierwszych w cięciach rębnych ogółem [%]	33	%
Udział (m3) drewna pozyskiwanego z pozycji ze współczynnikiem > 1 [%]	0,4	%
Udział (m3) drewna zerwanego ze współczynnikiem > 1 [%]	5	%
Udział (m3) drewna kłodowanego (WK) iglastego w drewnie W iglastym [%]	81	%
Udział (m3) S2 krótkiego (poniżej 1,5 mb) w S2 [%]	0	%

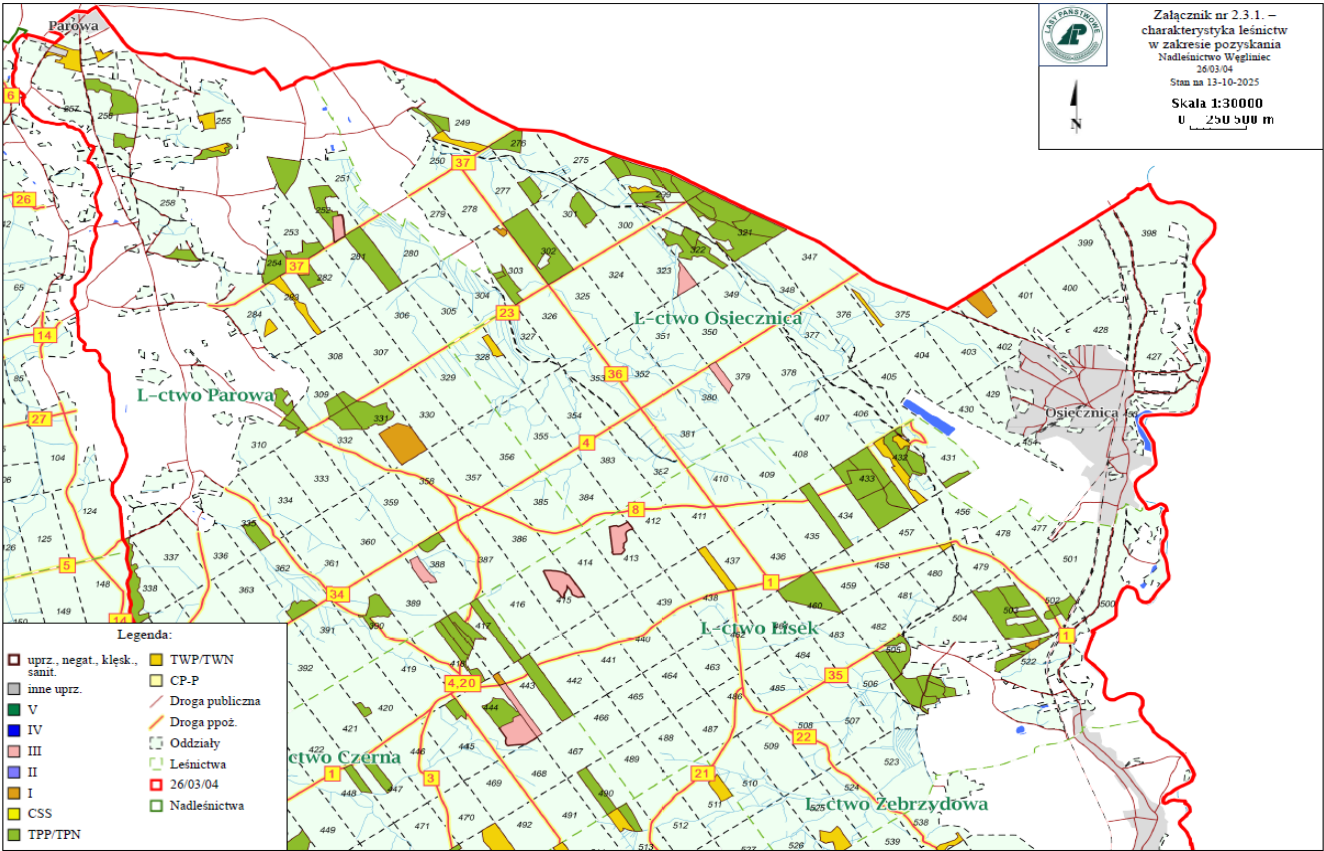

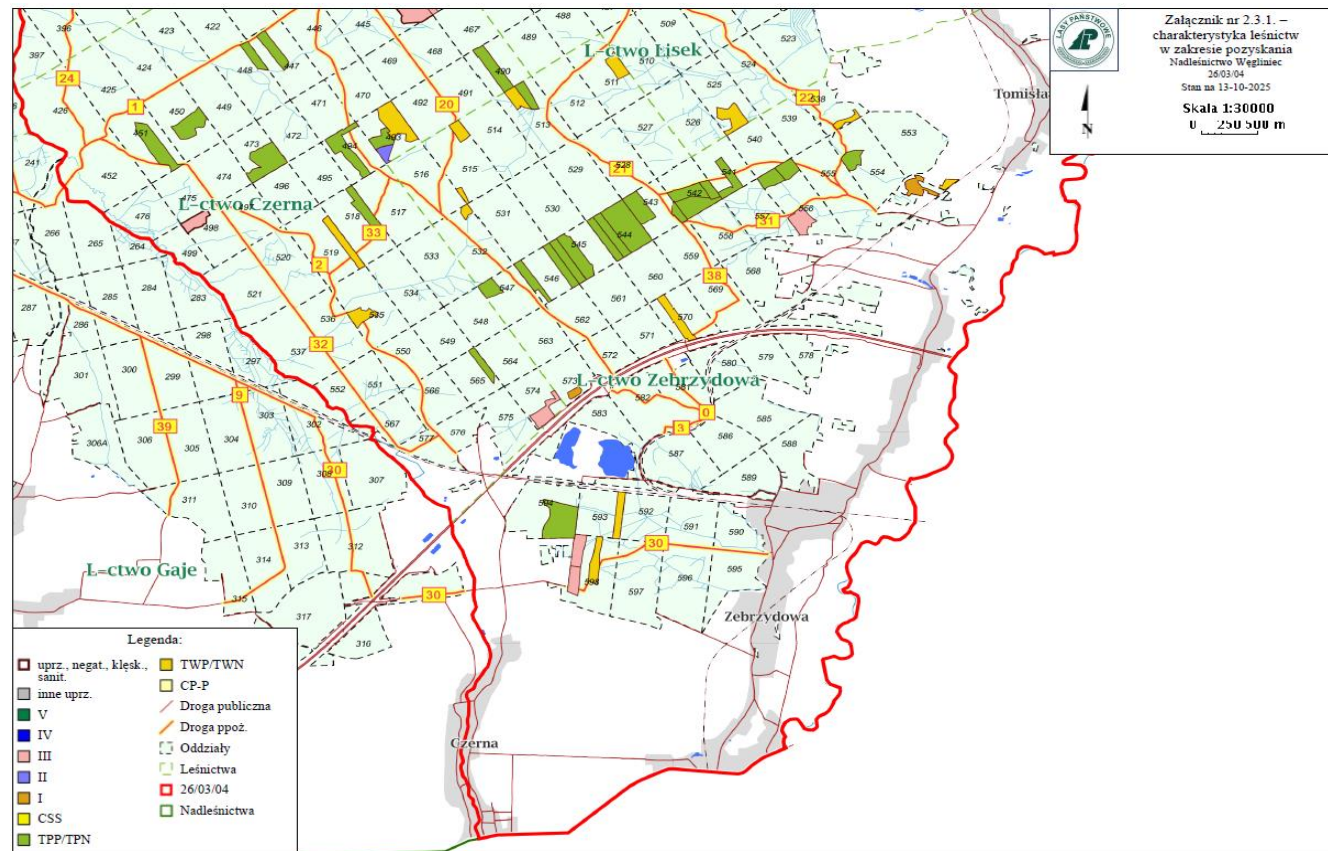

UKŁAD SORTYMENTOWY POZYSKANIA DREWNA W LEŚNICTWIE PAKIET III

Leśnictwa: Parowa, Osiecznica, Lisek, Zebrzydowa, Czarna

Grupa czynn.	Adres leśny	Iglaste							Iglaste	Liściaste						Liściaste	Razem
		M1	S2A D	S2AP	S2B D	S4	W (dłuższa)	W (kłoda)		M1	S2A D	S2AP	S4	W (dłuższa)	W (kłoda)		
IB	13-29-2-07-331 -d -00		262	6		73	3	450	794		6		2			8	802
	13-29-2-08-303 -b -00		35	7		2		101	145								145
	13-29-2-08-402 -b -00		234	50				744	1028								1028
	13-29-2-09-503 -k -00		15			8		131	154								154
	13-29-2-10-553 -m -00		55	23		49		122	249		9		6			15	264
	13-29-2-10-573 -i -00		42	10				120	172								172
	13-29-2-11-443 -g -00		25	10	15	8	27	75	160		11		12			23	183
	Razem: IB		668	106	15	140	30	1743	2702		26		20			46	2748
IIB	13-29-2-11-493 -g -00		6			2	14	8	30		11		30	20		61	91
	Razem: IIB		6			2	14	8	30		11		30	20		61	91
IIIA	13-29-2-07-388 -i -00		60	6		3	93	48	210		14		1			15	225
	13-29-2-08-323 -i -00		100	16		15		253	384		1		0			1	385
	13-29-2-08-379 -e -00		74	6		14	11	173	278				1			1	279
	13-29-2-10-556 -h -00		59	17		1		133	210		50	12	1	7		70	280
	13-29-2-10-598 -g -00		46	22		16		86	172		59		11		12	82	254
	13-29-2-10-598 -j -00		57	23		27		155	262		7		8			15	277
	13-29-2-11-443 -h -00		116	25	15	23	304	61	544		2		2			4	548
	13-29-2-11-574 -i -00		36	25	25	11		240	337				1			1	338
	Razem: IIIA		550	140	40	110	408	1149	2397		133	12	25	7	12	189	2586
IIIAU	13-29-2-07-252 -k -00		104	12		7	201	41	365				4			4	369
	13-29-2-09-413 -b -00		57	10		9		228	304		47		17		7	71	375
	13-29-2-09-415 -b -00		100	46		22	495	101	764		68		45	7	10	130	894
	13-29-2-11-444 -h -00		153	58	46	41	247	351	896		19	5	9	0	9	42	938
	13-29-2-11-498 -b -00		50	36	22	17	238	87	450		1		1			2	452
	Razem: IIIAU		464	162	68	96	1181	808	2779		135	5	76	7	26	249	3028
PR	13-29-2-07- - -		145	65		15			225		25		8			33	258
	13-29-2-08- - -		250	100		30		45	425		30		15			45	470
	13-29-2-09- - -		10	30		50			90								90
	13-29-2-10- - -		170	200	50	150	50	150	770		30		20			50	820
	13-29-2-11- - -		145	65		40	85	155	490		20	15	15			50	540
	Razem: PR		720	460	50	285	135	350	2000		105	15	58			178	2178
PTP	13-29-2-07- - -		200	70		10			280		20		10			30	310
	13-29-2-08- - -		300	160		50		50	560		35		15			50	610
	13-29-2-09- - -		150	20		50			220								220
	13-29-2-10- - -		110	230	30	50		190	610		80		130			210	820
	13-29-2-11- - -		75	60		50	125	145	455		45		20			65	520
	Razem: PTP		635	540	30	210	125	385	2125		180		175			355	2480
PTW	13-29-2-07- - -		40	16					56		15		10			25	81
	13-29-2-08- - -		90	40		5			135		15		10			25	160
	13-29-2-09- - -		80	40					120								120
	13-29-2-10- - -		70	130		30			230								230
	13-29-2-11- - -		40	25	10	15			90		15		5			20	110
	Razem: PTW		320	251	10	50			631		45		25			70	701
	13-29-2-07-252 -a -00		201	25				63	289		7		20			27	316
	13-29-2-07-252 -g -00		185	24				60	269		20		5			25	294
	13-29-2-07-253 -i -00		131	17				41	189		10		7			17	206
	13-29-2-07-254 -b -00		147	19				47	213		13		6			19	232
	13-29-2-07-255 -w -00		50	12				9	71		10		8			18	89
	13-29-2-07-256 -s -00	100	159			6			265		12		15			27	292
	13-29-2-07-256 -z -00		83	10				25	118				4			4	122
	13-29-2-07-258 -zx -00		42	10				20	72				12			12	84
	13-29-2-07-281 -a -00		322	30		5		57	414		87	40	10			137	551
	13-29-2-07-282 -f -00		97	10				29	136				7			7	143
	13-29-2-07-308 -d -00		30	17					47		2					2	49
	13-29-2-07-309 -k -00		71	7					78				4			4	82
	13-29-2-07-310 -a -00		66			8		31	105		15		5			20	125
	13-29-2-07-310 -c -00	2	16			5		11	34		7		3			10	44
	13-29-2-07-310 -d -00		66	7				25	98		5		3			8	106
	13-29-2-07-331 -c -00		202	25				38	265			26	9			35	300
	13-29-2-07-332 -a -00		128	15					143								143
	13-29-2-07-335 -o -00		109	12				14	135		36	8				44	179
	13-29-2-07-338 -b -00		257	18				75	350		20	5	5			30	380
	13-29-2-07-362 -h -00		90	29				35	154		15		3			18	172
	13-29-2-07-366 -f -00		145	37				37	219		60	15				75	294
	13-29-2-07-388 -a -00		84	20				20	124		7		2			9	133
	13-29-2-07-390 -b -00		134	20				37	191		15	4				19	210
	13-29-2-08-249 -k -00		72		12	5			89								89
	13-29-2-08-249 -i -00		35			3			38								38
	13-29-2-08-276 -a -00		177	6	5				188								188
	13-29-2-08-276 -p -00		130	14	8				152								152
	13-29-2-08-299 -d -00		144	8	17				169								169
	13-29-2-08-299 -f -00		103	6	10				119								119
	13-29-2-08-299 -g -00		150	7				46	203								203
	13-29-2-08-299 -h -00	6	154	10					170								170
	13-29-2-08-299 -m -00		136	16				10	162								162

TPP	13-29-2-08-301 -f -00			158	10		2		32	202								202			
	13-29-2-08-302 -b -00			800	50				105	955								955			
	13-29-2-08-303 -f -00			20			2			22								22			
	13-29-2-08-303 -g -00			150	9	11	3			173								173			
	13-29-2-08-321 -b -00			320	20				35	375								375			
	13-29-2-08-321 -c -00			115	5					120								120			
	13-29-2-08-321 -f -00			305	20	10			17	352								352			
	13-29-2-08-321 -g -00			450	17	20			55	542								542			
	13-29-2-08-322 -f -00			55	5	7				67								67			
	13-29-2-08-322 -g -00			270	20	15			18	323		10		3			13	336			
	13-29-2-09-431 -g -00			80			5		30	115		20		5			25	140			
	13-29-2-09-432 -a -00			15						15								15			
	13-29-2-09-432 -c -00			90	20	30				140		90		10			100	240			
	13-29-2-09-432 -i -00			105			5		80	190		10					10	200			
	13-29-2-09-433 -a -00			200	20				120	340		30		5			35	375			
	13-29-2-09-433 -b -00			100		60	5			165								165			
	13-29-2-09-433 -c -00			120			10		160	290								290			
	13-29-2-09-433 -d -00	20		250	10	60				340		10					10	350			
	13-29-2-09-433 -f -00			400			20		180	600		40		5			45	645			
	13-29-2-09-434 -c -00	30		310	15	100				455				5			5	460			
	13-29-2-09-460 -a -00	30		700	20	50				800		10					10	810			
	13-29-2-09-502 -f -00			100			5		50	155								155			
	13-29-2-09-502 -g -00			35		10				45								45			
	13-29-2-09-502 -i -00			30					20	50								50			
	13-29-2-09-503 -c -00			700			20		200	920								920			
	13-29-2-09-503 -d -00			150			5		80	235								235			
	13-29-2-09-503 -g -00			200			5		80	285		10					10	295			
	13-29-2-09-503 -j -00			20					10	30				2			2	32			
	13-29-2-09-503 -i -00			20			5		30	55		30		5			35	90			
	13-29-2-09-503 -m -00			100			10		60	170		5					5	175			
	13-29-2-09-505 -a -00			125	15				50	190		30		5			35	225			
	13-29-2-09-505 -c -00			130	10				60	200		45		5			50	250			
	13-29-2-09-505 -i -00			100			5		50	155		5					5	160			
	13-29-2-09-505 -m -00			30					30	60		20		5			25	85			
	13-29-2-09-505 -n -00			120	10				60	190		100		20			120	310			
	13-29-2-09-505 -s -00			40			10		40	90		40		10			50	140			
	13-29-2-09-505 -t -00			40					15	55		20					20	75			
	13-29-2-10-513 -b -00			90	15				35	140		5					5	145			
	13-29-2-10-541 -f -00			140		25				165		10					10	175			
	13-29-2-10-542 -c -00			75	10				19	104		2					2	106			
	13-29-2-10-542 -d -00			140	20				22	182		5					5	187			
	13-29-2-10-542 -f -00			122	10	20				152		51		20			71	223			
	13-29-2-10-543 -c -00			136	19	54				209		5					5	214			
	13-29-2-10-543 -d -00			52			5			57		8					8	65			
	13-29-2-10-544 -a -00			500			21		120	641		40		10			50	691			
	13-29-2-10-544 -b -00			274						274		70					70	344			
	13-29-2-10-544 -c -00			175		20				195		60					60	255			
	13-29-2-10-545 -c -00			120			10		25	155		45		15			60	215			
	13-29-2-10-545 -d -00			110	10	70				190		30		10			40	230			
	13-29-2-10-546 -a -00			69	10	10			58	147		25		10			35	182			
	13-29-2-10-546 -f -00			200		20				220		25					25	245			
	13-29-2-10-547 -c -00			55					25	80		10		5			15	95			
	13-29-2-10-554 -d -00			120	20	20				160		10					10	170			
	13-29-2-10-556 -a -00			133		30				163								163			
	13-29-2-10-556 -b -00			90		10				100		10					10	110			
	13-29-2-10-594 -h -00			611		100			100	811		40					40	851			
	13-29-2-11-417 -b -00			192	15	35	13		47	302		34		25		3	62	364			
	13-29-2-11-417 -f -00			47			4		32	83		15		11			26	109			
	13-29-2-11-417 -g -00			35			2		10	47		6		4			10	57			
	13-29-2-11-418 -a -00			91	6				45	142		19	4	7			30	172			
	13-29-2-11-418 -b -00			149	10	27	4		48	238		20		8			28	266			
	13-29-2-11-420 -i -00			18		10	1			29				2			2	31			
	13-29-2-11-443 -a -00			242	9	73			84	408		27		8	1	3	39	447			
	13-29-2-11-444 -f -00			56	5	24	1		23	109		86		21	19	9	135	244			
	13-29-2-11-445 -a -00			17			3		8	28		15		22	8		45	73			
	13-29-2-11-447 -d -00	26		127	9	15	1		18	196		3		1			4	200			
	13-29-2-11-448 -a -00			35		22	2		36	95		34		26		6	66	161			
	13-29-2-11-450 -f -00			152	7	55	1			215		7		2			9	224			
	13-29-2-11-451 -h -00			172	8	69	4		142	395		18		9			27	422			
	13-29-2-11-473 -c -00			154	16	55	2		138	365		6		6			12	377			
	13-29-2-11-490 -b -00			105	8	21	8		58	200		28	8				36	236			
	13-29-2-11-493 -d -00	6		50	4	27	7		22	116		30		10			40	156			
	13-29-2-11-494 -b -00			183	18	52	4		125	382		18		5			23	405			
	13-29-2-11-518 -a -00			120		39	5		50	214		20	4	3			27	241			
	13-29-2-11-565 -a -00			36	7	35			18	96		4		1			5	101			
	Razem: TPP	220		16062		943		1363		247		3705		22540		1733	97	445	28	21	2324
	13-29-2-07-255 -cx -00	10	22			5				37											37
	13-29-2-07-255 -fx -00		15	3						18				3			3				21
	13-29-2-07-256 -j -00	8	31							39				3			3				42
	13-29-2-07-257 -d -00	25	71	9						105											105
	13-29-2-07-282 -d -00	2	27			4				33	8			5					13		46

TWP	13-29-2-07-283 -c -00	18	58			2			78			8		2			10	88
	13-29-2-07-284 -g -00	15	10						25									25
	13-29-2-08-249 -f -00		82	10	12				104									104
	13-29-2-08-299 -j -00		30	7					37									37
	13-29-2-08-328 -b -00		52	5	7				64									64
	13-29-2-08-375 -f -00		30	4					34	5			7				12	46
	13-29-2-09-432 -d -00	20	180	10	20				230		20						20	250
	13-29-2-09-432 -g -00	5	40	5	10				60		5						5	65
	13-29-2-09-437 -d -00	30	170		20				220				5				5	225
	13-29-2-09-456 -h -00		20						20				3				3	23
	13-29-2-09-525 -f -00		73	10	31				114		31						31	145
	13-29-2-10-511 -c -00		50						50		5						5	55
	13-29-2-10-513 -c -00	20	53						73		4						4	77
	13-29-2-10-515 -a -00	20	69	6					95		2						2	97
	13-29-2-10-515 -k -00		30	4	5				39		5	3					8	47
	13-29-2-10-532 -a -00	7	20	5	5				37		7	3					10	47
	13-29-2-10-538 -g -00	30	46	3		2			81		10						10	91
	13-29-2-10-553 -o -00	10	20						30									30
	13-29-2-10-570 -c -00	50	40						90		10						10	100
	13-29-2-10-593 -a -00	40	96						136		19						19	155
	13-29-2-10-598 -c -00		136						136		31						31	167
	13-29-2-11-493 -a -00	5	120	20	43	2			190	4	35	8	5				52	242
	13-29-2-11-519 -c -00	16	114	12					142		3		1				4	146
	13-29-2-11-535 -h -00	9	44						53		5		2				7	60
	Razem: TWP	340	1749	113	153	15			2370	17	200	14	36				267	2637
Razem		560	21374	2715	1729	1155	1893	8148	37574	17	2568	143	890	62	59		3739	41313

ZESTAWIENIE ODLEGŁOŚCI I WARUNKÓW ZRYWKI DREWNA PAKIET III

Pakiet: III

Leśnictwa: Parowa, Osiecznica, Lisek, Zembrzydowa, Czerna

PAKIET	Leśnictwo	Grupa czynności	Adres leśny	Odległość zrywki [metr]	Odległość zrywki po lesie [metr]	Odległość zrywki poza lasem [metr]	Typ nawierzchni	Nachylenie terenu %
26/03/04	07.Parowa	IB	13-29-2-07-331 -d -00	400	300	100	gruntowa nieulepszona	2
26/03/04	07.Parowa	IIIA	13-29-2-07-388 -i -00	300	300	0		0
26/03/04	07.Parowa	IIIAU	13-29-2-07-252 -k -00	200	100	100	gruntowa nieulepszona	2
26/03/04	07.Parowa	PR	13-29-2-07- - -	700	700	0		0
26/03/04	07.Parowa	PTP	13-29-2-07- - -	700	700	0		0
26/03/04	07.Parowa	PTW	13-29-2-07- - -	700	700	0		0
26/03/04	07.Parowa	TPP	13-29-2-07-252 -a -00	400	200	200	gruntowa ulepszona	2
26/03/04	07.Parowa	TPP	13-29-2-07-252 -g -00	500	100	400	gruntowa nieulepszona	2
26/03/04	07.Parowa	TPP	13-29-2-07-253 -i -00	200	100	100	gruntowa nieulepszona	1
26/03/04	07.Parowa	TPP	13-29-2-07-254 -b -00	100	100	0		0
26/03/04	07.Parowa	TPP	13-29-2-07-255 -w -00	600	200	400	gruntowa nieulepszona	1
26/03/04	07.Parowa	TPP	13-29-2-07-256 -s -00	300	300	0		
26/03/04	07.Parowa	TPP	13-29-2-07-256 -z -00	100	100	0		0
26/03/04	07.Parowa	TPP	13-29-2-07-258 -zx -00	100	100	0		0
26/03/04	07.Parowa	TPP	13-29-2-07-281 -a -00	400	400	0		0
26/03/04	07.Parowa	TPP	13-29-2-07-282 -f -00	300	100	200	gruntowa nieulepszona	1
26/03/04	07.Parowa	TPP	13-29-2-07-308 -d -00	100	100	0		0
26/03/04	07.Parowa	TPP	13-29-2-07-309 -k -00	100	100	0		0
26/03/04	07.Parowa	TPP	13-29-2-07-310 -a -00	300	200	100	gruntowa ulepszona	0
26/03/04	07.Parowa	TPP	13-29-2-07-310 -c -00	100	100	0		
26/03/04	07.Parowa	TPP	13-29-2-07-310 -d -00	200	100	100	gruntowa ulepszona	1
26/03/04	07.Parowa	TPP	13-29-2-07-331 -c -00	200	200	0		0
26/03/04	07.Parowa	TPP	13-29-2-07-332 -a -00	100	100	0		0
26/03/04	07.Parowa	TPP	13-29-2-07-335 -o -00	200	200	0		0
26/03/04	07.Parowa	TPP	13-29-2-07-338 -b -00	600	100	500	gruntowa nieulepszona	3
26/03/04	07.Parowa	TPP	13-29-2-07-362 -h -00	100	100	0		
26/03/04	07.Parowa	TPP	13-29-2-07-366 -f -00	400	400	0		
26/03/04	07.Parowa	TPP	13-29-2-07-388 -a -00	100	100	0		
26/03/04	07.Parowa	TPP	13-29-2-07-390 -b -00	200	100	100	gruntowa nieulepszona	2
26/03/04	07.Parowa	TWP	13-29-2-07-255 -cx -00	300	100	200	gruntowa nieulepszona	4
26/03/04	07.Parowa	TWP	13-29-2-07-255 -fx -00	300	100	200	gruntowa nieulepszona	0
26/03/04	07.Parowa	TWP	13-29-2-07-256 -j -00	400	400	0		
26/03/04	07.Parowa	TWP	13-29-2-07-257 -d -00	300	100	200	gruntowa nieulepszona	1
26/03/04	07.Parowa	TWP	13-29-2-07-282 -d -00	100	100	0		
26/03/04	07.Parowa	TWP	13-29-2-07-283 -c -00	200	200	0		
26/03/04	07.Parowa	TWP	13-29-2-07-284 -g -00	500	400	100	gruntowa nieulepszona	5
26/03/04	08.Osiecznica	IB	13-29-2-08-303 -b -00	300	200	100	gruntowa nieulepszona	1
26/03/04	08.Osiecznica	IB	13-29-2-08-402 -b -00	400	300	100	gruntowa nieulepszona	1
26/03/04	08.Osiecznica	IIIA	13-29-2-08-323 -f -00	400	300	100	gruntowa nieulepszona	3
26/03/04	08.Osiecznica	IIIA	13-29-2-08-379 -c -00	400	300	100	gruntowa nieulepszona	1
26/03/04	08.Osiecznica	PR	13-29-2-08- - -	600	500	100	gruntowa nieulepszona	0
26/03/04	08.Osiecznica	PTP	13-29-2-08- - -	700	500	200	gruntowa nieulepszona	0
26/03/04	08.Osiecznica	PTW	13-29-2-08- - -	700	500	200	gruntowa nieulepszona	0
26/03/04	08.Osiecznica	TPP	13-29-2-08-249 -k -00	200	100	100	gruntowa nieulepszona	3
26/03/04	08.Osiecznica	TPP	13-29-2-08-249 -l -00	200	100	100	gruntowa nieulepszona	1
26/03/04	08.Osiecznica	TPP	13-29-2-08-276 -a -00	200	100	100	gruntowa nieulepszona	2
26/03/04	08.Osiecznica	TPP	13-29-2-08-276 -p -00	400	200	200	gruntowa nieulepszona	2
26/03/04	08.Osiecznica	TPP	13-29-2-08-299 -d -00	200	100	100	gruntowa nieulepszona	1
26/03/04	08.Osiecznica	TPP	13-29-2-08-299 -f -00	200	100	100	gruntowa nieulepszona	2
26/03/04	08.Osiecznica	TPP	13-29-2-08-299 -g -00	200	100	100	gruntowa nieulepszona	3
26/03/04	08.Osiecznica	TPP	13-29-2-08-299 -h -00	300	200	100	gruntowa nieulepszona	5
26/03/04	08.Osiecznica	TPP	13-29-2-08-299 -m -00	400	300	100	gruntowa ulepszona	1
26/03/04	08.Osiecznica	TPP	13-29-2-08-301 -f -00	400	200	200	gruntowa nieulepszona	2

26/03/04	08.Osiecznica	TPP	13-29-2-08-302 -b -00	300	200	100	gruntowa nieulepszona	1
26/03/04	08.Osiecznica	TPP	13-29-2-08-303 -f -00	400	100	300	gruntowa nieulepszona	1
26/03/04	08.Osiecznica	TPP	13-29-2-08-303 -g -00	400	100	300	gruntowa nieulepszona	1
26/03/04	08.Osiecznica	TPP	13-29-2-08-321 -b -00	400	100	300	gruntowa ulepszona	2
26/03/04	08.Osiecznica	TPP	13-29-2-08-321 -c -00	300	100	200	gruntowa ulepszona	2
26/03/04	08.Osiecznica	TPP	13-29-2-08-321 -f -00	400	200	200	gruntowa nieulepszona	2
26/03/04	08.Osiecznica	TPP	13-29-2-08-321 -g -00	400	100	300	gruntowa nieulepszona	1
26/03/04	08.Osiecznica	TPP	13-29-2-08-322 -f -00	500	100	400	gruntowa nieulepszona	1
26/03/04	08.Osiecznica	TPP	13-29-2-08-322 -g -00	600	500	100	gruntowa nieulepszona	1
26/03/04	08.Osiecznica	TWP	13-29-2-08-249 -r -00	500	400	100	gruntowa ulepszona	1
26/03/04	08.Osiecznica	TWP	13-29-2-08-299 -j -00	400	300	100	gruntowa ulepszona	2
26/03/04	08.Osiecznica	TWP	13-29-2-08-328 -b -00	200	100	100	gruntowa ulepszona	2
26/03/04	08.Osiecznica	TWP	13-29-2-08-375 -f -00	400	100	300	gruntowa nieulepszona	1
26/03/04	09.Lisek	IB	13-29-2-09-503 -k -00	300	100	200	gruntowa nieulepszona	3
26/03/04	09.Lisek	IIIAU	13-29-2-09-413 -b -00	200	200	0		0
26/03/04	09.Lisek	IIIAU	13-29-2-09-415 -b -00	300	200	100	gruntowa nieulepszona	3
26/03/04	09.Lisek	PR	13-29-2-09- - -	600	500	100	gruntowa nieulepszona	0
26/03/04	09.Lisek	PTP	13-29-2-09- - -	600	500	100	gruntowa nieulepszona	0
26/03/04	09.Lisek	PTW	13-29-2-09- - -	600	500	100	gruntowa nieulepszona	0
26/03/04	09.Lisek	TPP	13-29-2-09-431 -g -00	300	300	0		0
26/03/04	09.Lisek	TPP	13-29-2-09-432 -a -00	100	100	0		0
26/03/04	09.Lisek	TPP	13-29-2-09-432 -c -00	400	400	0		0
26/03/04	09.Lisek	TPP	13-29-2-09-432 -i -00	200	200	0		0
26/03/04	09.Lisek	TPP	13-29-2-09-433 -a -00	200	200	0		0
26/03/04	09.Lisek	TPP	13-29-2-09-433 -b -00	200	200	0		0
26/03/04	09.Lisek	TPP	13-29-2-09-433 -c -00	200	200	0		0
26/03/04	09.Lisek	TPP	13-29-2-09-433 -d -00	200	200	0		0
26/03/04	09.Lisek	TPP	13-29-2-09-433 -f -00	300	300	0		0
26/03/04	09.Lisek	TPP	13-29-2-09-434 -c -00	200	200	0		0
26/03/04	09.Lisek	TPP	13-29-2-09-460 -a -00	300	200	100	gruntowa nieulepszona	3
26/03/04	09.Lisek	TPP	13-29-2-09-502 -f -00	300	300	0		0
26/03/04	09.Lisek	TPP	13-29-2-09-502 -g -00	100	100	0		0
26/03/04	09.Lisek	TPP	13-29-2-09-502 -i -00	100	100	0		0
26/03/04	09.Lisek	TPP	13-29-2-09-503 -c -00	300	200	100	gruntowa nieulepszona	3
26/03/04	09.Lisek	TPP	13-29-2-09-503 -d -00	200	200	0		0
26/03/04	09.Lisek	TPP	13-29-2-09-503 -g -00	200	200	0		0
26/03/04	09.Lisek	TPP	13-29-2-09-503 -j -00	200	100	100	gruntowa nieulepszona	4
26/03/04	09.Lisek	TPP	13-29-2-09-503 -l -00	400	200	200	gruntowa nieulepszona	4
26/03/04	09.Lisek	TPP	13-29-2-09-503 -m -00	400	200	200	gruntowa nieulepszona	4
26/03/04	09.Lisek	TPP	13-29-2-09-505 -a -00	300	300	0		0
26/03/04	09.Lisek	TPP	13-29-2-09-505 -c -00	300	200	100	gruntowa nieulepszona	2
26/03/04	09.Lisek	TPP	13-29-2-09-505 -l -00	300	300	0		0
26/03/04	09.Lisek	TPP	13-29-2-09-505 -m -00	100	100	0		0
26/03/04	09.Lisek	TPP	13-29-2-09-505 -n -00	300	300	0		0
26/03/04	09.Lisek	TPP	13-29-2-09-505 -s -00	200	200	0		0
26/03/04	09.Lisek	TPP	13-29-2-09-505 -t -00	100	100	0		0
26/03/04	09.Lisek	TWP	13-29-2-09-432 -d -00	400	400	0		0
26/03/04	09.Lisek	TWP	13-29-2-09-432 -g -00	400	400	0		0
26/03/04	09.Lisek	TWP	13-29-2-09-437 -d -00	300	300	0		0
26/03/04	09.Lisek	TWP	13-29-2-09-456 -h -00	100	100	0		0
26/03/04	09.Lisek	TWP	13-29-2-09-525 -f -00	200	200	0		0
26/03/04	10.Zebrzydowa	IB	13-29-2-10-553 -m -00	100	100	0		0
26/03/04	10.Zebrzydowa	IB	13-29-2-10-573 -i -00	200	100	100	twarda	3
26/03/04	10.Zebrzydowa	IIIA	13-29-2-10-556 -h -00	300	200	100	gruntowa ulepszona	1
26/03/04	10.Zebrzydowa	IIIA	13-29-2-10-598 -g -00	500	100	400	gruntowa nieulepszona	1
26/03/04	10.Zebrzydowa	IIIA	13-29-2-10-598 -j -00	300	200	100	gruntowa nieulepszona	2
26/03/04	10.Zebrzydowa	PR	13-29-2-10- - -	400	400	0		
26/03/04	10.Zebrzydowa	PTP	13-29-2-10- - -	400	400	0		
26/03/04	10.Zebrzydowa	PTW	13-29-2-10- - -	400	400	0		
26/03/04	10.Zebrzydowa	TPP	13-29-2-10-513 -b -00	300	300	0		

26/03/04	10.Zebrzydowa	TPP	13-29-2-10-541 -f -00	200	100	100	gruntowa nieulepszona	1
26/03/04	10.Zebrzydowa	TPP	13-29-2-10-542 -c -00	200	200	0		0
26/03/04	10.Zebrzydowa	TPP	13-29-2-10-542 -d -00	100	100	0		0
26/03/04	10.Zebrzydowa	TPP	13-29-2-10-542 -f -00	400	100	300	gruntowa nieulepszona	1
26/03/04	10.Zebrzydowa	TPP	13-29-2-10-543 -c -00	200	200	0		0
26/03/04	10.Zebrzydowa	TPP	13-29-2-10-543 -d -00	300	100	200	gruntowa nieulepszona	2
26/03/04	10.Zebrzydowa	TPP	13-29-2-10-544 -a -00	400	300	100	gruntowa nieulepszona	2
26/03/04	10.Zebrzydowa	TPP	13-29-2-10-544 -b -00	400	400	0		0
26/03/04	10.Zebrzydowa	TPP	13-29-2-10-544 -c -00	300	300	0		0
26/03/04	10.Zebrzydowa	TPP	13-29-2-10-545 -c -00	300	300	0		0
26/03/04	10.Zebrzydowa	TPP	13-29-2-10-545 -d -00	100	100	0		0
26/03/04	10.Zebrzydowa	TPP	13-29-2-10-546 -a -00	300	300	0		0
26/03/04	10.Zebrzydowa	TPP	13-29-2-10-546 -f -00	200	100	100	gruntowa nieulepszona	2
26/03/04	10.Zebrzydowa	TPP	13-29-2-10-547 -c -00	300	100	200	gruntowa nieulepszona	4
26/03/04	10.Zebrzydowa	TPP	13-29-2-10-554 -d -00	200	100	100	gruntowa nieulepszona	2
26/03/04	10.Zebrzydowa	TPP	13-29-2-10-556 -a -00	100	100	0		0
26/03/04	10.Zebrzydowa	TPP	13-29-2-10-556 -b -00	300	100	200	gruntowa nieulepszona	1
26/03/04	10.Zebrzydowa	TPP	13-29-2-10-594 -h -00	900	200	700	gruntowa nieulepszona	1
26/03/04	10.Zebrzydowa	TWP	13-29-2-10-511 -c -00	100	100	0		0
26/03/04	10.Zebrzydowa	TWP	13-29-2-10-513 -c -00	400	400	0		0
26/03/04	10.Zebrzydowa	TWP	13-29-2-10-515 -a -00	100	100	0		0
26/03/04	10.Zebrzydowa	TWP	13-29-2-10-515 -k -00	100	100	0		0
26/03/04	10.Zebrzydowa	TWP	13-29-2-10-532 -a -00	300	100	200	gruntowa nieulepszona	5
26/03/04	10.Zebrzydowa	TWP	13-29-2-10-538 -g -00	200	100	100	gruntowa nieulepszona	4
26/03/04	10.Zebrzydowa	TWP	13-29-2-10-553 -o -00	500	100	400	gruntowa nieulepszona	1
26/03/04	10.Zebrzydowa	TWP	13-29-2-10-570 -c -00	300	300	0		0
26/03/04	10.Zebrzydowa	TWP	13-29-2-10-593 -a -00	300	300	0		0
26/03/04	10.Zebrzydowa	TWP	13-29-2-10-598 -c -00	200	200	0		0
26/03/04	11.Czerna	IB	13-29-2-11-443 -g -00	100	100	0		0
26/03/04	11.Czerna	IIB	13-29-2-11-493 -g -00	100	100	0		0
26/03/04	11.Czerna	IIIA	13-29-2-11-443 -h -00	300	300	0		
26/03/04	11.Czerna	IIIA	13-29-2-11-574 -i -00	600	200	400	gruntowa nieulepszona	2
26/03/04	11.Czerna	IIIAU	13-29-2-11-444 -h -00	600	200	400	gruntowa nieulepszona	2
26/03/04	11.Czerna	IIIAU	13-29-2-11-498 -b -00	400	100	300	gruntowa nieulepszona	2
26/03/04	11.Czerna	PR	13-29-2-11- - -	500	300	200	gruntowa nieulepszona	5
26/03/04	11.Czerna	PTP	13-29-2-11- - -	500	200	300	gruntowa nieulepszona	5
26/03/04	11.Czerna	PTW	13-29-2-11- - -	500	200	300	gruntowa nieulepszona	5
26/03/04	11.Czerna	TPP	13-29-2-11-417 -b -00	300	200	100	gruntowa nieulepszona	3
26/03/04	11.Czerna	TPP	13-29-2-11-417 -f -00	200	200	0		0
26/03/04	11.Czerna	TPP	13-29-2-11-417 -g -00	100	100	0		0
26/03/04	11.Czerna	TPP	13-29-2-11-418 -a -00	200	200	0		0
26/03/04	11.Czerna	TPP	13-29-2-11-418 -b -00	200	200	0		0
26/03/04	11.Czerna	TPP	13-29-2-11-420 -i -00	100	100	0		0
26/03/04	11.Czerna	TPP	13-29-2-11-443 -a -00	200	200	0		0
26/03/04	11.Czerna	TPP	13-29-2-11-444 -f -00	300	300	0		0
26/03/04	11.Czerna	TPP	13-29-2-11-445 -a -00	100	100	0		0
26/03/04	11.Czerna	TPP	13-29-2-11-447 -d -00	300	300	0		0
26/03/04	11.Czerna	TPP	13-29-2-11-448 -a -00	200	200	0		0
26/03/04	11.Czerna	TPP	13-29-2-11-450 -f -00	200	200	0		0
26/03/04	11.Czerna	TPP	13-29-2-11-451 -h -00	300	200	100	gruntowa nieulepszona	5
26/03/04	11.Czerna	TPP	13-29-2-11-473 -c -00	400	200	200	gruntowa nieulepszona	4
26/03/04	11.Czerna	TPP	13-29-2-11-490 -b -00	600	300	300	gruntowa nieulepszona	4
26/03/04	11.Czerna	TPP	13-29-2-11-493 -d -00	200	200	0		0
26/03/04	11.Czerna	TPP	13-29-2-11-494 -b -00	300	200	100	gruntowa nieulepszona	6
26/03/04	11.Czerna	TPP	13-29-2-11-518 -a -00	200	200	0		0
26/03/04	11.Czerna	TPP	13-29-2-11-565 -a -00	100	100	0		0
26/03/04	11.Czerna	TWP	13-29-2-11-493 -a -00	300	200	100	gruntowa nieulepszona	2
26/03/04	11.Czerna	TWP	13-29-2-11-519 -c -00	300	200	100	gruntowa nieulepszona	4
26/03/04	11.Czerna	TWP	13-29-2-11-535 -h -00	200	100	100	gruntowa nieulepszona	2

ZESTAWIENIE POZYCJI Z DODATKOWYMI UTRUDNIENIAMIW ZAKRESIE POZYSKANIA I ZRYWKI PAKIET III**Pakiet: III**

Leśnictwa: Parowa, Osiecznica, Lisek, Zebrzydowa, Czerna

Leśnictwo	Grupa czynności	Adres leśny	Utrudnienia (przyczyna) w zakresie pozyskania drewna	Współczynnik	Utrudnienia (przyczyna) w zakresie zrywki drewna	Współczynnik
07.Parowa	TPP	13-29-2-07-362 -h -00		1	Słaba nośność gruntu	1,1
07.Parowa	TPP	13-29-2-07-366 -f -00		1	Słaba nośność gruntu	1,1
07.Parowa	TPP	13-29-2-07-388 -a -00		1	Słaba nośność gruntu	1,1
07.Parowa	TWP	13-29-2-07-256 -j -00	Linie energetyczne, drogi i granice	1,1		1
07.Parowa	TWP	13-29-2-07-257 -d -00	Linie energetyczne, drogi i granice	1,1		1
10.Zebrzydowa	IIIA	13-29-2-10-556 -h -00		1	Słaba nośność gruntu	1,1
10.Zebrzydowa	TPP	13-29-2-10-513 -b -00		1	Słaba nośność gruntu	1,1
10.Zebrzydowa	TPP	13-29-2-10-554 -d -00		1	Słaba nośność gruntu	1,1
10.Zebrzydowa	TPP	13-29-2-10-594 -h -00		1	Słaba nośność gruntu	1,1

ZESTAWIENIE POZYCJI NIEUDOSTĘPNIONYCH DLA POZYSKANIA MASZYNOWEGO PAKIET III

Z.270.2.2025

Leśnictwa: Parowa, Osiecznica, Lisek, Zebrzydowa, Czerna

Pakiet: III

Zamawiający nie wskazuje pozycji, dla których pozyskanie maszynowe jest niedopuszczalne.

Wybór technologii pozyskania drewna należy do Wykonawcy, który powinien dostosować wybór technologii, w tym parametry (gabaryty) sprzętu do możliwości drzewostanu (jego skład gatunkowy, wiek, budowa drzewostanu, konfiguracja terenu).

Zamawiający zastrzega, że w przypadku gdy pozyskanie maszynami wielooperacyjnymi przyczyniać się będzie do powstania znacznych szkód w drzewostanie, Zamawiającemu przysługuje prawo do zatrzymania prac i nakazania Wykonawcy zmiany technologii pozyskania i zrywki drewna.

INFORMACJA O OPTYMALNEJ TECHNOLOGII POZYSKANIA DREWNA PAKIET III

Z.270.2.2025

Leśnictwa: Parowa, Osiecznica, Lisek, Zebrzydowa, Czerna

Pakiet: 26/03/04

Leśnictwo	Adres leśny	Grupa czynn.	Pozyskanie maszynowe [m3]	%	Pozyskanie ręczne [m3]	%	Razem [m3]
Czerna	13-29-2-11- - -	PR			540	100	540
Czerna	13-29-2-11- - -	PTP			520	100	520
Czerna	13-29-2-11- - -	PTW			110	100	110
Czerna	13-29-2-11-417 -b -00	TPP	302	83	62	17	364
Czerna	13-29-2-11-417 -f -00	TPP	83	76	26	24	109
Czerna	13-29-2-11-417 -g -00	TPP	47	82	10	18	57
Czerna	13-29-2-11-418 -a -00	TPP	142	83	30	17	172
Czerna	13-29-2-11-418 -b -00	TPP	238	89	28	11	266
Czerna	13-29-2-11-420 -i -00	TPP			31	100	31
Czerna	13-29-2-11-443 -a -00	TPP	408	91	39	9	447
Czerna	13-29-2-11-443 -g -00	IB	160	87	23	13	183
Czerna	13-29-2-11-443 -h -00	IIIA	544	99	4	1	548
Czerna	13-29-2-11-444 -f -00	TPP			244	100	244
Czerna	13-29-2-11-444 -h -00	IIIAU	896	96	42	4	938
Czerna	13-29-2-11-445 -a -00	TPP			73	100	73
Czerna	13-29-2-11-447 -d -00	TPP	170	85	30	15	200
Czerna	13-29-2-11-448 -a -00	TPP			161	100	161
Czerna	13-29-2-11-450 -f -00	TPP	215	96	9	4	224
Czerna	13-29-2-11-451 -h -00	TPP	395	94	27	6	422
Czerna	13-29-2-11-473 -c -00	TPP	365	97	12	3	377
Czerna	13-29-2-11-490 -b -00	TPP	200	85	36	15	236
Czerna	13-29-2-11-493 -a -00	TWP	185	76	57	24	242
Czerna	13-29-2-11-493 -d -00	TPP	110	71	46	29	156
Czerna	13-29-2-11-493 -g -00	IIB			91	100	91
Czerna	13-29-2-11-494 -b -00	TPP	382	94	23	6	405
Czerna	13-29-2-11-498 -b -00	IIIAU	450	100	2	0	452
Czerna	13-29-2-11-518 -a -00	TPP	214	89	27	11	241
Czerna	13-29-2-11-519 -c -00	TWP	126	86	20	14	146
Czerna	13-29-2-11-535 -h -00	TWP			60	100	60
Czerna	13-29-2-11-565 -a -00	TPP			101	100	101
Czerna	13-29-2-11-574 -i -00	IIIA	337	100	1	0	338
Lisek	13-29-2-09- - -	PR			90	100	90
Lisek	13-29-2-09- - -	PTP			220	100	220
Lisek	13-29-2-09- - -	PTW			120	100	120
Lisek	13-29-2-09-413 -b -00	IIIAU	304	81	71	19	375
Lisek	13-29-2-09-415 -b -00	IIIAU	764	85	130	15	894
Lisek	13-29-2-09-431 -g -00	TPP	115	82	25	18	140
Lisek	13-29-2-09-432 -a -00	TPP	15	100			15
Lisek	13-29-2-09-432 -c -00	TPP			240	100	240
Lisek	13-29-2-09-432 -d -00	TWP	210	84	40	16	250

Lisek	13-29-2-09-432 -g -00	TWP	55	85	10	15	65
Lisek	13-29-2-09-432 -i -00	TPP	190	95	10	5	200
Lisek	13-29-2-09-433 -a -00	TPP	340	91	35	9	375
Lisek	13-29-2-09-433 -b -00	TPP	165	100			165
Lisek	13-29-2-09-433 -c -00	TPP	290	100			290
Lisek	13-29-2-09-433 -d -00	TPP	320	91	30	9	350
Lisek	13-29-2-09-433 -f -00	TPP	600	93	45	7	645
Lisek	13-29-2-09-434 -c -00	TPP	425	92	35	8	460
Lisek	13-29-2-09-437 -d -00	TWP	190	84	35	16	225
Lisek	13-29-2-09-456 -h -00	TWP			23	100	23
Lisek	13-29-2-09-460 -a -00	TPP	770	95	40	5	810
Lisek	13-29-2-09-502 -f -00	TPP	155	100			155
Lisek	13-29-2-09-502 -g -00	TPP	45	100			45
Lisek	13-29-2-09-502 -i -00	TPP	50	100			50
Lisek	13-29-2-09-503 -c -00	TPP	920	100			920
Lisek	13-29-2-09-503 -d -00	TPP	235	100			235
Lisek	13-29-2-09-503 -g -00	TPP	285	97	10	3	295
Lisek	13-29-2-09-503 -j -00	TPP	30	94	2	6	32
Lisek	13-29-2-09-503 -k -00	IB	154	100			154
Lisek	13-29-2-09-503 -l -00	TPP			90	100	90
Lisek	13-29-2-09-503 -m -00	TPP	170	97	5	3	175
Lisek	13-29-2-09-505 -a -00	TPP	190	84	35	16	225
Lisek	13-29-2-09-505 -c -00	TPP	200	80	50	20	250
Lisek	13-29-2-09-505 -l -00	TPP	155	97	5	3	160
Lisek	13-29-2-09-505 -m -00	TPP	60	71	25	29	85
Lisek	13-29-2-09-505 -n -00	TPP			310	100	310
Lisek	13-29-2-09-505 -s -00	TPP			140	100	140
Lisek	13-29-2-09-505 -t -00	TPP	55	73	20	27	75
Lisek	13-29-2-09-525 -f -00	TWP	114	79	31	21	145
Osiecznica	13-29-2-08- - -	PR			470	100	470
Osiecznica	13-29-2-08- - -	PTP			610	100	610
Osiecznica	13-29-2-08- - -	PTW			160	100	160
Osiecznica	13-29-2-08-249 -k -00	TPP	89	100			89
Osiecznica	13-29-2-08-249 -l -00	TPP	38	100			38
Osiecznica	13-29-2-08-249 -r -00	TWP			104	100	104
Osiecznica	13-29-2-08-276 -a -00	TPP	188	100			188
Osiecznica	13-29-2-08-276 -p -00	TPP	152	100			152
Osiecznica	13-29-2-08-299 -d -00	TPP	169	100			169
Osiecznica	13-29-2-08-299 -f -00	TPP	119	100			119
Osiecznica	13-29-2-08-299 -g -00	TPP	203	100			203
Osiecznica	13-29-2-08-299 -h -00	TPP	164	96	6	4	170
Osiecznica	13-29-2-08-299 -j -00	TWP	37	100			37
Osiecznica	13-29-2-08-299 -m -00	TPP	162	100			162
Osiecznica	13-29-2-08-301 -f -00	TPP	202	100			202
Osiecznica	13-29-2-08-302 -b -00	TPP	955	100			955
Osiecznica	13-29-2-08-303 -b -00	IB	145	100			145
Osiecznica	13-29-2-08-303 -f -00	TPP	22	100			22

Osiecznica	13-29-2-08-303 -g -00	TPP	173	100			173
Osiecznica	13-29-2-08-321 -b -00	TPP	375	100			375
Osiecznica	13-29-2-08-321 -c -00	TPP	120	100			120
Osiecznica	13-29-2-08-321 -f -00	TPP	352	100			352
Osiecznica	13-29-2-08-321 -g -00	TPP	542	100			542
Osiecznica	13-29-2-08-322 -f -00	TPP	67	100			67
Osiecznica	13-29-2-08-322 -g -00	TPP	323	96	13	4	336
Osiecznica	13-29-2-08-323 -f -00	IIIA	384	100	1	0	385
Osiecznica	13-29-2-08-328 -b -00	TWP			64	100	64
Osiecznica	13-29-2-08-375 -f -00	TWP			46	100	46
Osiecznica	13-29-2-08-379 -c -00	IIIA	278	100	1	0	279
Osiecznica	13-29-2-08-402 -b -00	IB	1028	100			1 028
Parowa	13-29-2-07- - -	PR			258	100	258
Parowa	13-29-2-07- - -	PTP			310	100	310
Parowa	13-29-2-07- - -	PTW			81	100	81
Parowa	13-29-2-07-252 -a -00	TPP	289	91	27	9	316
Parowa	13-29-2-07-252 -g -00	TPP	269	91	25	9	294
Parowa	13-29-2-07-252 -k -00	IIIAU	365	99	4	1	369
Parowa	13-29-2-07-253 -i -00	TPP	189	92	17	8	206
Parowa	13-29-2-07-254 -b -00	TPP	213	92	19	8	232
Parowa	13-29-2-07-255 -cx -00	TWP			37	100	37
Parowa	13-29-2-07-255 -fx -00	TWP			21	100	21
Parowa	13-29-2-07-255 -w -00	TPP			89	100	89
Parowa	13-29-2-07-256 -j -00	TWP	31	74	11	26	42
Parowa	13-29-2-07-256 -s -00	TPP			292	100	292
Parowa	13-29-2-07-256 -z -00	TPP	118	97	4	3	122
Parowa	13-29-2-07-257 -d -00	TWP			105	100	105
Parowa	13-29-2-07-258 -zx -00	TPP			84	100	84
Parowa	13-29-2-07-281 -a -00	TPP	414	75	137	25	551
Parowa	13-29-2-07-282 -d -00	TWP			46	100	46
Parowa	13-29-2-07-282 -f -00	TPP	136	95	7	5	143
Parowa	13-29-2-07-283 -c -00	TWP			88	100	88
Parowa	13-29-2-07-284 -g -00	TWP			25	100	25
Parowa	13-29-2-07-308 -d -00	TPP			49	100	49
Parowa	13-29-2-07-309 -k -00	TPP			82	100	82
Parowa	13-29-2-07-310 -a -00	TPP	105	84	20	16	125
Parowa	13-29-2-07-310 -c -00	TPP	32	73	12	27	44
Parowa	13-29-2-07-310 -d -00	TPP	98	92	8	8	106
Parowa	13-29-2-07-331 -c -00	TPP	265	88	35	12	300
Parowa	13-29-2-07-331 -d -00	IB	794	99	8	1	802
Parowa	13-29-2-07-332 -a -00	TPP	143	100			143
Parowa	13-29-2-07-335 -o -00	TPP	135	75	44	25	179
Parowa	13-29-2-07-338 -b -00	TPP	350	92	30	8	380
Parowa	13-29-2-07-362 -h -00	TPP			172	100	172
Parowa	13-29-2-07-366 -f -00	TPP	219	74	75	26	294
Parowa	13-29-2-07-388 -a -00	TPP	124	93	9	7	133
Parowa	13-29-2-07-388 -i -00	IIIA	210	93	15	7	225

Parowa	13-29-2-07-390 -b -00	TPP	191	91	19	9	210
Zebrzydowa	13-29-2-10- - -	PR			820	100	820
Zebrzydowa	13-29-2-10- - -	PTP			820	100	820
Zebrzydowa	13-29-2-10- - -	PTW			230	100	230
Zebrzydowa	13-29-2-10-511 -c -00	TWP			55	100	55
Zebrzydowa	13-29-2-10-513 -b -00	TPP	140	97	5	3	145
Zebrzydowa	13-29-2-10-513 -c -00	TWP			77	100	77
Zebrzydowa	13-29-2-10-515 -a -00	TWP	75	77	22	23	97
Zebrzydowa	13-29-2-10-515 -k -00	TWP	39	83	8	17	47
Zebrzydowa	13-29-2-10-532 -a -00	TWP			47	100	47
Zebrzydowa	13-29-2-10-538 -g -00	TWP			91	100	91
Zebrzydowa	13-29-2-10-541 -f -00	TPP	165	94	10	6	175
Zebrzydowa	13-29-2-10-542 -c -00	TPP	104	98	2	2	106
Zebrzydowa	13-29-2-10-542 -d -00	TPP	182	97	5	3	187
Zebrzydowa	13-29-2-10-542 -f -00	TPP			223	100	223
Zebrzydowa	13-29-2-10-543 -c -00	TPP	209	98	5	2	214
Zebrzydowa	13-29-2-10-543 -d -00	TPP	57	88	8	12	65
Zebrzydowa	13-29-2-10-544 -a -00	TPP	641	93	50	7	691
Zebrzydowa	13-29-2-10-544 -b -00	TPP	274	80	70	20	344
Zebrzydowa	13-29-2-10-544 -c -00	TPP	195	76	60	24	255
Zebrzydowa	13-29-2-10-545 -c -00	TPP	155	72	60	28	215
Zebrzydowa	13-29-2-10-545 -d -00	TPP	190	83	40	17	230
Zebrzydowa	13-29-2-10-546 -a -00	TPP	147	81	35	19	182
Zebrzydowa	13-29-2-10-546 -f -00	TPP	220	90	25	10	245
Zebrzydowa	13-29-2-10-547 -c -00	TPP			95	100	95
Zebrzydowa	13-29-2-10-553 -m -00	IB	249	94	15	6	264
Zebrzydowa	13-29-2-10-553 -o -00	TWP			30	100	30
Zebrzydowa	13-29-2-10-554 -d -00	TPP	160	94	10	6	170
Zebrzydowa	13-29-2-10-556 -a -00	TPP	163	100			163
Zebrzydowa	13-29-2-10-556 -b -00	TPP	100	91	10	9	110
Zebrzydowa	13-29-2-10-556 -h -00	IIIA			280	100	280
Zebrzydowa	13-29-2-10-570 -c -00	TWP			100	100	100
Zebrzydowa	13-29-2-10-573 -i -00	IB	172	100			172
Zebrzydowa	13-29-2-10-593 -a -00	TWP			155	100	155
Zebrzydowa	13-29-2-10-594 -h -00	TPP	811	95	40	5	851
Zebrzydowa	13-29-2-10-598 -c -00	TWP	136	81	31	19	167
Zebrzydowa	13-29-2-10-598 -g -00	IIIA			254	100	254
Zebrzydowa	13-29-2-10-598 -j -00	IIIA	262	95	15	5	277
		Suma:	29363	71	11950	29	41 313

INFORMACJA O OPTYMALNYM WARIANCIE POZYSKANIA DREWNA PAKIET III

Leśnictwa Parowa, Osiecznica, Lisek, Zebrzydowa, Czerna

Pakiet: III

Leśnictwo	Adres leśny	Grupa czynn.	Wariant
Parowa	13-29-2-07- - -	PR	1a
Parowa	13-29-2-07- - -	PTP	1a
Parowa	13-29-2-07- - -	PTW	1a
Parowa	13-29-2-07-252 -a -00	TPP	3ab
Parowa	13-29-2-07-252 -g -00	TPP	3ab
Parowa	13-29-2-07-252 -k -00	IIIAU	3ab
Parowa	13-29-2-07-253 -i -00	TPP	3ab
Parowa	13-29-2-07-254 -b -00	TPP	3ab
Parowa	13-29-2-07-255 -w -00	TPP	1a
Parowa	13-29-2-07-255 -cx -00	TWP	3a
Parowa	13-29-2-07-255 -fx -00	TWP	1a
Parowa	13-29-2-07-256 -j -00	TWP	3ab
Parowa	13-29-2-07-256 -s -00	TPP	3a
Parowa	13-29-2-07-256 -z -00	TPP	3ab
Parowa	13-29-2-07-257 -d -00	TWP	3a
Parowa	13-29-2-07-258 -zx -00	TPP	1a
Parowa	13-29-2-07-281 -a -00	TPP	1ab
Parowa	13-29-2-07-282 -d -00	TWP	3a
Parowa	13-29-2-07-282 -f -00	TPP	3ab
Parowa	13-29-2-07-283 -c -00	TWP	3a
Parowa	13-29-2-07-284 -g -00	TWP	3a
Parowa	13-29-2-07-308 -d -00	TPP	1a
Parowa	13-29-2-07-309 -k -00	TPP	1a
Parowa	13-29-2-07-310 -a -00	TPP	3ab
Parowa	13-29-2-07-310 -c -00	TPP	3ab
Parowa	13-29-2-07-310 -d -00	TPP	3ab
Parowa	13-29-2-07-331 -c -00	TPP	3ab
Parowa	13-29-2-07-331 -d -00	IB	3ab
Parowa	13-29-2-07-332 -a -00	TPP	1ab
Parowa	13-29-2-07-335 -o -00	TPP	1ab
Parowa	13-29-2-07-338 -b -00	TPP	3ab
Parowa	13-29-2-07-362 -h -00	TPP	1a
Parowa	13-29-2-07-366 -f -00	TPP	3ab
Parowa	13-29-2-07-388 -a -00	TPP	3ab
Parowa	13-29-2-07-388 -i -00	IIIA	3ab
Parowa	13-29-2-07-390 -b -00	TPP	3ab
Osiecznica	13-29-2-08- - -	PR	1a
Osiecznica	13-29-2-08- - -	PTP	1a
Osiecznica	13-29-2-08- - -	PTW	1a
Osiecznica	13-29-2-08-249 -k -00	TPP	1ab
Osiecznica	13-29-2-08-249 -l -00	TPP	1ab
Osiecznica	13-29-2-08-249 -r -00	TWP	1a
Osiecznica	13-29-2-08-276 -a -00	TPP	1ab
Osiecznica	13-29-2-08-276 -p -00	TPP	1ab

Osiecznica	13-29-2-08-299 -d -00	TPP	1ab
Osiecznica	13-29-2-08-299 -f -00	TPP	1ab
Osiecznica	13-29-2-08-299 -g -00	TPP	1ab
Osiecznica	13-29-2-08-299 -h -00	TPP	3ab
Osiecznica	13-29-2-08-299 -j -00	TWP	1ab
Osiecznica	13-29-2-08-299 -m -00	TPP	1ab
Osiecznica	13-29-2-08-301 -f -00	TPP	1ab
Osiecznica	13-29-2-08-302 -b -00	TPP	1ab
Osiecznica	13-29-2-08-303 -b -00	IB	1ab
Osiecznica	13-29-2-08-303 -f -00	TPP	1ab
Osiecznica	13-29-2-08-303 -g -00	TPP	1ab
Osiecznica	13-29-2-08-321 -b -00	TPP	1ab
Osiecznica	13-29-2-08-321 -c -00	TPP	1ab
Osiecznica	13-29-2-08-321 -f -00	TPP	1ab
Osiecznica	13-29-2-08-321 -g -00	TPP	1ab
Osiecznica	13-29-2-08-322 -f -00	TPP	1ab
Osiecznica	13-29-2-08-322 -g -00	TPP	3ab
Osiecznica	13-29-2-08-323 -f -00	IIIA	3ab
Osiecznica	13-29-2-08-328 -b -00	TWP	1a
Osiecznica	13-29-2-08-375 -f -00	TWP	1a
Osiecznica	13-29-2-08-379 -c -00	IIIA	3ab
Osiecznica	13-29-2-08-402 -b -00	IB	1ab
Lisek	13-29-2-09- - -	PR	1a
Lisek	13-29-2-09- - -	PTP	1a
Lisek	13-29-2-09- - -	PTW	1a
Lisek	13-29-2-09-413 -b -00	IIIAU	1ab
Lisek	13-29-2-09-415 -b -00	IIIAU	1ab
Lisek	13-29-2-09-431 -g -00	TPP	1ab
Lisek	13-29-2-09-432 -a -00	TPP	1ab
Lisek	13-29-2-09-432 -c -00	TPP	1a
Lisek	13-29-2-09-432 -d -00	TWP	3ab
Lisek	13-29-2-09-432 -g -00	TWP	3ab
Lisek	13-29-2-09-432 -i -00	TPP	3ab
Lisek	13-29-2-09-433 -a -00	TPP	3ab
Lisek	13-29-2-09-433 -b -00	TPP	1ab
Lisek	13-29-2-09-433 -c -00	TPP	1ab
Lisek	13-29-2-09-433 -d -00	TPP	3ab
Lisek	13-29-2-09-433 -f -00	TPP	3ab
Lisek	13-29-2-09-434 -c -00	TPP	3ab
Lisek	13-29-2-09-437 -d -00	TWP	3ab
Lisek	13-29-2-09-456 -h -00	TWP	1a
Lisek	13-29-2-09-460 -a -00	TPP	3ab
Lisek	13-29-2-09-502 -f -00	TPP	1ab
Lisek	13-29-2-09-502 -g -00	TPP	1ab
Lisek	13-29-2-09-502 -i -00	TPP	1ab
Lisek	13-29-2-09-503 -c -00	TPP	1ab
Lisek	13-29-2-09-503 -d -00	TPP	1ab
Lisek	13-29-2-09-503 -g -00	TPP	3ab
Lisek	13-29-2-09-503 -j -00	TPP	3ab
Lisek	13-29-2-09-503 -k -00	IB	1ab

Lisek	13-29-2-09-503 -l -00	TPP	1a
Lisek	13-29-2-09-503 -m -00	TPP	3ab
Lisek	13-29-2-09-505 -a -00	TPP	3ab
Lisek	13-29-2-09-505 -c -00	TPP	1ab
Lisek	13-29-2-09-505 -l -00	TPP	3ab
Lisek	13-29-2-09-505 -m -00	TPP	1ab
Lisek	13-29-2-09-505 -n -00	TPP	1a
Lisek	13-29-2-09-505 -s -00	TPP	1a
Lisek	13-29-2-09-505 -t -00	TPP	1ab
Lisek	13-29-2-09-525 -f -00	TWP	3ab
Zebrzydowa	13-29-2-10- - -	PR	1a
Zebrzydowa	13-29-2-10- - -	PTP	3a
Zebrzydowa	13-29-2-10- - -	PTW	1a
Zebrzydowa	13-29-2-10-511 -c -00	TWP	1a
Zebrzydowa	13-29-2-10-513 -b -00	TPP	3ab
Zebrzydowa	13-29-2-10-513 -c -00	TWP	3a
Zebrzydowa	13-29-2-10-515 -a -00	TWP	3ab
Zebrzydowa	13-29-2-10-515 -k -00	TWP	1ab
Zebrzydowa	13-29-2-10-532 -a -00	TWP	1a
Zebrzydowa	13-29-2-10-538 -g -00	TWP	3a
Zebrzydowa	13-29-2-10-541 -f -00	TPP	3ab
Zebrzydowa	13-29-2-10-542 -c -00	TPP	3ab
Zebrzydowa	13-29-2-10-542 -d -00	TPP	3ab
Zebrzydowa	13-29-2-10-542 -f -00	TPP	1a
Zebrzydowa	13-29-2-10-543 -c -00	TPP	3ab
Zebrzydowa	13-29-2-10-543 -d -00	TPP	3ab
Zebrzydowa	13-29-2-10-544 -a -00	TPP	3ab
Zebrzydowa	13-29-2-10-544 -b -00	TPP	1ab
Zebrzydowa	13-29-2-10-544 -c -00	TPP	1ab
Zebrzydowa	13-29-2-10-545 -c -00	TPP	1ab
Zebrzydowa	13-29-2-10-545 -d -00	TPP	1ab
Zebrzydowa	13-29-2-10-546 -a -00	TPP	1ab
Zebrzydowa	13-29-2-10-546 -f -00	TPP	3ab
Zebrzydowa	13-29-2-10-547 -c -00	TPP	1a
Zebrzydowa	13-29-2-10-553 -m -00	IB	3ab
Zebrzydowa	13-29-2-10-553 -o -00	TWP	3a
Zebrzydowa	13-29-2-10-554 -d -00	TPP	3ab
Zebrzydowa	13-29-2-10-556 -a -00	TPP	1ab
Zebrzydowa	13-29-2-10-556 -b -00	TPP	3ab
Zebrzydowa	13-29-2-10-556 -h -00	IIIA	1a
Zebrzydowa	13-29-2-10-570 -c -00	TWP	3a
Zebrzydowa	13-29-2-10-573 -i -00	IB	1ab
Zebrzydowa	13-29-2-10-593 -a -00	TWP	1a
Zebrzydowa	13-29-2-10-594 -h -00	TPP	3ab
Zebrzydowa	13-29-2-10-598 -c -00	TWP	3ab
Zebrzydowa	13-29-2-10-598 -g -00	IIIA	1a
Zebrzydowa	13-29-2-10-598 -j -00	IIIA	3ab
Czerna	13-29-2-11- - -	PR	3a
Czerna	13-29-2-11- - -	PTP	3a
Czerna	13-29-2-11- - -	PTW	1a

Czerna	13-29-2-11-417 -b -00	TPP	3ab
Czerna	13-29-2-11-417 -f -00	TPP	3ab
Czerna	13-29-2-11-417 -g -00	TPP	3ab
Czerna	13-29-2-11-418 -a -00	TPP	3ab
Czerna	13-29-2-11-418 -b -00	TPP	3ab
Czerna	13-29-2-11-420 -i -00	TPP	1a
Czerna	13-29-2-11-443 -a -00	TPP	3ab
Czerna	13-29-2-11-443 -g -00	IB	1ab
Czerna	13-29-2-11-443 -h -00	IIIA	3ab
Czerna	13-29-2-11-444 -f -00	TPP	1a
Czerna	13-29-2-11-444 -h -00	IIIAU	3ab
Czerna	13-29-2-11-445 -a -00	TPP	1a
Czerna	13-29-2-11-447 -d -00	TPP	3ab
Czerna	13-29-2-11-448 -a -00	TPP	1a
Czerna	13-29-2-11-450 -f -00	TPP	3ab
Czerna	13-29-2-11-451 -h -00	TPP	3ab
Czerna	13-29-2-11-473 -c -00	TPP	3ab
Czerna	13-29-2-11-490 -b -00	TPP	3ab
Czerna	13-29-2-11-493 -a -00	TWP	3ab
Czerna	13-29-2-11-493 -d -00	TPP	3ab
Czerna	13-29-2-11-493 -g -00	IIB	1a
Czerna	13-29-2-11-494 -b -00	TPP	3ab
Czerna	13-29-2-11-498 -b -00	IIIAU	3ab
Czerna	13-29-2-11-518 -a -00	TPP	3ab
Czerna	13-29-2-11-519 -c -00	TWP	3ab
Czerna	13-29-2-11-535 -h -00	TWP	3a
Czerna	13-29-2-11-565 -a -00	TPP	1a
Czerna	13-29-2-11-574 -i -00	IIIA	3ab

Warianty pozyskania drewna ręczno-maszynowo (pilarkami)

Warianty pozyskania drewna pilarkami obejmują pozyskanie wszystkich gatunków drzew.

Wariant 1a.

Całość masy (ilości drewna) do pozyskania wyrabiana jest na sortymenty przy pniu. Sortymenty stosowe są znoszone w wiązki w celu ułatwienia mechanicznego załadunku. Wszystkie sortymenty są zrywane bezpośrednio do miejsca wywozu.

Wariant 2a.

Dłużyce i kłody wyrabiane są przy pniu i zrywane bezpośrednio do miejsca wywozu. Pozostałe drewno na sortymenty stosowe jest zrywane w całej długości do placu przy stałym szlaku zrywkowym i tam wyrabiane na poszczególne sortymenty (w tym pojedynczo mogą być cienkie kłody). Wyrobite sortymenty stosowe są następnie zrywane do miejsca wywozu i tam układane mechanicznie w stosy.

Wariant 3a.

Dłużyce i kłody w całości wyrabiane są przy pniu i zrywane do miejsca wywozu. Drewno na sortymenty stosowe jak w wariantcie 2, jest zrywane w całej długości do placu przy drodze wywozowej i tam wyrabiane na poszczególne sortymenty i układane ręcznie w stosy.

Warianty pozyskania drewna mechanicznie i ręczno-maszynowo

Wariant 1ab.

Całość gatunków iglastych pozyskiwana i wyrabiana jest mechanicznie przy pniu. Gatunki liściaste przewidziane są do pozyskania pilarkami tak jak w wariantcie 1a.

Wariant 2ab.

Całość gatunków iglastych pozyskiwana i wyrabiana jest mechanicznie przy pniu. Gatunki liściaste przewidziane są do pozyskania pilarkami i wyrabiane tak jak w wariantcie 2a.

Wariant 3ab.

Całość gatunków iglastych pozyskiwana i wyrabiana jest mechanicznie przy pniu. Gatunki liściaste przewidziane są do pozyskania pilarkami i wyrabiane tak jak w wariantcie 3a.

Należy zwrócić uwagę, iż siódma kombinacja – pozyskanie drewna wyłącznie mechanicznie „1b” – nie wymaga oddzielnego traktowania, ponieważ jest wyliczana tak samo jak wariant 1ab, tylko nie występuje pozyskanie ręczno-maszynowe (pilarkami).

Ograniczenia występujące na pozycji cięć

Na wybór optymalnego wariantu składa się analiza szacunku brakarskiego. W trakcie jego sporządzania istnieje możliwość odnotowania określonych ograniczeń, które eliminują pracę w danym wariantcie technologicznym. Listę ograniczeń i ich oddziaływanie na wynik optymalizacji przedstawia poniższe zestawienie:

1. Wymagane pozyskanie wyłącznie pilarką.

Wskazanie eliminuje możliwość stosowania wariantów „b” z wykonaniem mechanicznym (harwesterami i innymi z głowicą ścinkową).

2. Brak miejsca do manipulacji sortymentów stosowych przy leśnym stałym szlaku.

Wskazanie eliminuje możliwość stosowania wariantów nr 2 – z dogodnym do manipulacji miejscem przy leśnym szlaku stałym na trasie pomiędzy leśnym szlakiem czasowym a miejscem, z którego przewidywany jest wywóz drewna.

3. Brak miejsca do manipulacji sortymentów stosowych przy drodze wywozowej

Wskazanie eliminuje możliwość stosowania wariantów nr 3 – z wyrobieniem sortymentów stosowych w miejscu składowania surowca do ostatecznego wywozu.

POTENCJALNE LOKALIZACJE DLA UPRAW LEŚNYCH PAKIET III

Pakiet: III

Leśnictwa: Parowa, Osiecznica, Lisek, Zebrzydowa, Czerna

Leśnictwo	Adres leśny	akt. adr.	Rok założenia uprawy	Grupa czynności (założenie uprawy)	Wersja planu	powierzchnia uprawy (ha)
Parowa	13-29-2-07-252 -d -00	T	2025	ODN-ZŁOŻ	plan zasadn.	3,1
Parowa	13-29-2-07-252 -m -00	T	2025	ODN-ZŁOŻ	wykonane	2,1
Parowa	13-29-2-07-255 -f -00	T	2026	ODN-ZRB	prowizorium	3,75
Parowa	13-29-2-07-255 -fx -00	T	2024	ODN-HAL	wykonane	0,16
Parowa	13-29-2-07-258 -j -00	T	2026	ODN-ZRB	prowizorium	2,32
Parowa	13-29-2-07-280 -b -00	T	2025	ODN-ZRB	plan zasadn.	2,16
Parowa	13-29-2-07-280 -l -00	T	2022	ODN-ZRB	wykonane	2,21
Parowa	13-29-2-07-283 -g -00	T	2025	ODN-ZRB	wykonane	1,03
Parowa	13-29-2-07-283 -j -00	T	2025	ODN-ZRB	plan zasadn.	1,39
Parowa	13-29-2-07-304 -d -00	T	2022	ODN-ZRB	wykonane	1,09
Parowa	13-29-2-07-336 -c -00	T	2023	ODN-ZRB	wykonane	1,97
Parowa	13-29-2-07-358 -h -00	T	2026	ODN-ZRB	prowizorium	3,27
Parowa	13-29-2-07-361 -g -00	T	2022	ODN-LUK	wykonane	0,19
Parowa	13-29-2-07-362 -f -02	N	2022	ODN-ZRB	wykonane	0,59
Parowa	13-29-2-07-362 -f -99	N	2022	ODN-ZRB	wykonane	0,73
Parowa	13-29-2-07-387 -c -01	N	2023	ODN-ZRB	wykonane	1,58
Parowa	13-29-2-07-387 -c -98	N	2023	ODN-ZRB	wykonane	0,66
Parowa	13-29-2-07-388 -l -00	T	2025	ODN-ZRB	wykonane	1,17
Parowa	13-29-2-07-388 -n -00	T	2025	ODN-LUK	wykonane	0,54
Parowa	13-29-2-07-390 -h -00	T	2026	ODN-ZRB	prowizorium	3,32
Parowa	13-29-2-07-390 -k -00	T	2025	ODN-ZRB	plan zasadn.	1,67
Parowa	13-29-2-07-391 -g -00	T	2022	ODN-ZRB	wykonane	0,59
Parowa	13-29-2-07-391 -r -00	T	2026	ODN-ZRB	prowizorium	2,27
Parowa	13-29-2-07-392 -a -00	N	2022	ODN-ZŁOŻ	wykonane	1,52
Parowa	13-29-2-07-392 -b -00	T	2025	ODN-ZŁOŻ	plan zasadn.	1,43
Parowa	13-29-2-07-392 -d -00	T	2025	ODN-HAL	wykonane	2,91
Osiecznica	13-29-2-08-249 -d -00	T	2024	ODN-ZRB	wykonane	3,37
Osiecznica	13-29-2-08-277 -h -00	T	2023	ODN-ZRB	wykonane	1,11
Osiecznica	13-29-2-08-278 -h -00	T	2022	ODN-ZŁOŻ	wykonane	0,94
Osiecznica	13-29-2-08-303 -h -00	T	2024	ODN-ZRB	wykonane	2,04
Osiecznica	13-29-2-08-323 -d -00	T	2023	ODN-ZŁOŻ	wykonane	0,87
Osiecznica	13-29-2-08-324 -f -00	T	2025	ODN-ZRB	plan zasadn.	0,67
Osiecznica	13-29-2-08-348 -a -00	N	2022	ODN-ZŁOŻ	wykonane	3,66
Osiecznica	13-29-2-08-348 -h -00	T	2022	ODN-ZRB	wykonane	0,5
Osiecznica	13-29-2-08-349 -c -00	T	2023	ODN-ZŁOŻ	wykonane	0,86
Osiecznica	13-29-2-08-349 -h -00	T	2024	ODN-ZRB	wykonane	1,09
Osiecznica	13-29-2-08-351 -b -00	T	2022	ODN-ZŁOŻ	wykonane	1,56

Osiecznica	13-29-2-08-352 -c -00	T	2022	ODN-ZŁOŻ	wykonane	0,64
Osiecznica	13-29-2-08-353 -a -00	T	2022	ODN-ZŁOŻ	wykonane	1,03
Osiecznica	13-29-2-08-376 -l -00	T	2023	ODN-ZRB	wykonane	1,17
Osiecznica	13-29-2-08-377 -a -01	N	2022	ODN-ZRB	wykonane	0,59
Osiecznica	13-29-2-08-377 -d -00	T	2025	ODN-ZRB	wykonane	0,53
Osiecznica	13-29-2-08-377 -f -00	T	2023	ODN-ZRB	wykonane	0,78
Osiecznica	13-29-2-08-379 -a -00	T	2022	ODN-ZŁOŻ	wykonane	1,38
Osiecznica	13-29-2-08-379 -b -00	T	2023	ODN-ZŁOŻ	wykonane	1,72
Osiecznica	13-29-2-08-379 -f -00	T	2023	ODN-ZRB	wykonane	1,06
Osiecznica	13-29-2-08-381 -a -00	T	2025	ODN-ZŁOŻ	plan zasadn.	1,59
Osiecznica	13-29-2-08-383 -d -00	T	2024	ODN-ZŁOŻ	wykonane	1,38
Osiecznica	13-29-2-08-398 -n -00	T	2025	ODN-ZRB	plan zasadn.	0,77
Osiecznica	13-29-2-08-400 -a -00	T	2024	ODN-ZŁOŻ	wykonane	1,65
Osiecznica	13-29-2-08-405 -b -00	T	2023	ODN-ZŁOŻ	wykonane	1,58
Osiecznica	13-29-2-08-407 -a -00	T	2024	ODN-ZŁOŻ	wykonane	1,11
Osiecznica	13-29-2-08-408 -d -00	T	2023	ODN-ZŁOŻ	wykonane	0,93
Osiecznica	13-29-2-08-428 -jx -00	T	2023	ODN-ZRB	wykonane	1,25
Osiecznica	13-29-2-08-428 -kx -00	T	2023	ODN-ZRB	wykonane	1,17
Osiecznica	13-29-2-08-429 -b -00	T	2025	ODN-ZRB	plan zasadn.	1,02
Osiecznica	13-29-2-08-429 -f -00	T	2024	ODN-ZRB	wykonane	0,95
Osiecznica	13-29-2-08-454 -o -00	T	2022	ODN-ZRB	wykonane	1,18
Lisek	13-29-2-09-409 -c -00	T	2022	ODN-ZŁOŻ	wykonane	0,41
Lisek	13-29-2-09-412 -a -01	N	2022	ODN-ZRB	wykonane	0,54
Lisek	13-29-2-09-412 -a -99	N	2023	ODN-ZRB	wykonane	1,43
Lisek	13-29-2-09-414 -d -00	T	2023	ODN-ZŁOŻ	wykonane	1,87
Lisek	13-29-2-09-414 -f -00	T	2022	ODN-ZŁOŻ	wykonane	0,73
Lisek	13-29-2-09-414 -i -00	T	2022	ODN-ZŁOŻ	wykonane	1,52
Lisek	13-29-2-09-414 -j -00	T	2022	ODN-ZŁOŻ	wykonane	0,97
Lisek	13-29-2-09-437 -b -00	T	2025	ODN-ZRB	plan zasadn.	2,14
Lisek	13-29-2-09-438 -c -00	T	2024	ODN-ZRB	wykonane	1,21
Lisek	13-29-2-09-440 -c -00	T	2026	ODN-ZRB	proorzorium	3,39
Lisek	13-29-2-09-442 -l -00	T	2024	ODN-ZŁOŻ	wykonane	1,53
Lisek	13-29-2-09-465 -d -00	T	2024	ODN-ZŁOŻ	wykonane	1,99
Lisek	13-29-2-09-481 -d -00	T	2023	ODN-ZRB	wykonane	1,15
Lisek	13-29-2-09-481 -f -00	T	2024	ODN-ZRB	wykonane	2,66
Lisek	13-29-2-09-488 -f -00	T	2024	ODN-ZŁOŻ	wykonane	0,58
Lisek	13-29-2-09-508 -m -00	T	2025	ODN-ZRB	plan zasadn.	1,28
Lisek	13-29-2-09-510 -d -00	T	2025	ODN-ZRB	wykonane	1,24
Lisek	13-29-2-09-522 -cx -00	T	2024	ODN-LUK	wykonane	0,18
Lisek	13-29-2-09-523 -i -00	T	2025	ODN-ZRB	wykonane	2,94
Lisek	13-29-2-09-524 -d -00	T	2026	ODN-ZRB	proorzorium	2,24
Lisek	13-29-2-09-526 -b -00	T	2022	ODN-ZRB	wykonane	1
Lisek	13-29-2-09-526 -c -00	T	2026	ODN-ZRB	proorzorium	0,56
Lisek	13-29-2-09-526 -f -00	T	2025	ODN-ZRB	plan zasadn.	1,2

Lisek	13-29-2-09-526 -j -00	T	2026	ODN-ZRB	prowizorium	0,73
Zebrzydowa	13-29-2-10-511 -b -00	T	2024	ODN-ZŁOŻ	wykonane	4,11
Zebrzydowa	13-29-2-10-512 -h -00	T	2025	ODN-ZRB	plan zasadn.	2,08
Zebrzydowa	13-29-2-10-513 -i -00	T	2025	ODN-ZŁOŻ	wykonane	2,64
Zebrzydowa	13-29-2-10-515 -h -00	T	2023	ODN-ZRB	wykonane	1,64
Zebrzydowa	13-29-2-10-516 -b -00	T	2023	ODN-ZRB	wykonane	3,32
Zebrzydowa	13-29-2-10-516 -i -00	T	2026	ODN-ZŁOŻ	prowizorium	5,8
Zebrzydowa	13-29-2-10-527 -c -00	T	2025	ODN-ZRB	wykonane	2
Zebrzydowa	13-29-2-10-528 -a -00	T	2022	ODN-ZŁOŻ	wykonane	0,7
Zebrzydowa	13-29-2-10-528 -b -00	T	2022	ODN-ZRB	wykonane	0,89
Zebrzydowa	13-29-2-10-530 -a -00	T	2025	ODN-ZŁOŻ	wykonane	4,53
Zebrzydowa	13-29-2-10-532 -d -00	T	2024	ODN-ZŁOŻ	wykonane	4,38
Zebrzydowa	13-29-2-10-532 -d -00	T	2025	ODN-ZRB	plan zasadn.	2,75
Zebrzydowa	13-29-2-10-538 -b -00	T	2026	ODN-ZŁOŻ	prowizorium	7,71
Zebrzydowa	13-29-2-10-545 -b -00	T	2023	ODN-ZŁOŻ	wykonane	1,28
Zebrzydowa	13-29-2-10-545 -g -00	T	2025	ODN-ZŁOŻ	wykonane	1,27
Zebrzydowa	13-29-2-10-553 -c -01	N	2023	ODN-ZRB	wykonane	0,5
Zebrzydowa	13-29-2-10-553 -c -99	N	2024	ODN-ZRB	wykonane	2
Zebrzydowa	13-29-2-10-555 -l -00	T	2022	ODN-ZRB	wykonane	1,31
Zebrzydowa	13-29-2-10-555 -cx -00	T	2023	ODN-ZRB	wykonane	1,16
Zebrzydowa	13-29-2-10-556 -j -00	T	2026	ODN-ZŁOŻ	prowizorium	2,65
Zebrzydowa	13-29-2-10-557 -f -00	T	2026	ODN-ZŁOŻ	prowizorium	1,16
Zebrzydowa	13-29-2-10-563 -d -00	T	2023	ODN-ZRB	wykonane	3,69
Zebrzydowa	13-29-2-10-568 -p -00	T	2023	ODN-ZŁOŻ	wykonane	2,37
Zebrzydowa	13-29-2-10-570 -f -00	T	2023	ODN-ZRB	wykonane	0,9
Zebrzydowa	13-29-2-10-580 -h -00	T	2023	ODN-ZŁOŻ	wykonane	1,09
Zebrzydowa	13-29-2-10-582 -h -00	T	2025	ODN-ZŁOŻ	plan zasadn.	4,03
Zebrzydowa	13-29-2-10-585 -c -00	T	2026	ODN-LUK	prowizorium	5,34
Zebrzydowa	13-29-2-10-585 -d -00	T	2023	ODN-ZŁOŻ	wykonane	1,36
Zebrzydowa	13-29-2-10-596 -a -00	T	2025	ODN-ZŁOŻ	plan zasadn.	3,23
Zebrzydowa	13-29-2-10-597 -b -02	N	2024	ODN-ZŁOŻ	wykonane	2,52
Zebrzydowa	13-29-2-10-597 -b -98	N	2024	ODN-ZŁOŻ	wykonane	5,14
Zebrzydowa	13-29-2-10-597 -c -00	N	2024	ODN-ZŁOŻ	wykonane	1,8
Zebrzydowa	13-29-2-10-598 -f -00	T	2025	ODN-ZRB	plan zasadn.	1,1
Zebrzydowa	13-29-2-10-598 -i -00	T	2025	ODN-ZRB	plan zasadn.	0,81
Zebrzydowa	13-29-2-10-598 -s -00	T	2025	ODN-ZRB	plan zasadn.	1,03
Czerna	13-29-2-11-417 -h -00	T	2022	ODN-ZRB	wykonane	1,65
Czerna	13-29-2-11-418 -d -00	T	2023	ODN-ZŁOŻ	wykonane	3,22
Czerna	13-29-2-11-418 -f -00	T	2024	ODN-ZŁOŻ	wykonane	1,53
Czerna	13-29-2-11-420 -b -00	N	2022	ODN-ZRB	wykonane	2,16
Czerna	13-29-2-11-420 -c -00	N	2022	ODN-ZRB	wykonane	2,72
Czerna	13-29-2-11-426 -l -00	T	2022	ODN-ZŁOŻ	wykonane	1,97
Czerna	13-29-2-11-426 -w -00	T	2023	ODN-ZŁOŻ	wykonane	0,94
Czerna	13-29-2-11-447 -g -00	T	2026	ODN-ZŁOŻ	prowizorium	1,93

Czerna	13-29-2-11-449 -d -00	T	2022	ODN-ZŁOŻ	wykonane	1,37
Czerna	13-29-2-11-469 -d -00	N	2024	ODN-ZRB	wykonane	0,78
Czerna	13-29-2-11-469 -i -00	N	2024	ODN-ZRB	wykonane	3,17
Czerna	13-29-2-11-470 -a -00	T	2023	ODN-ZŁOŻ	wykonane	3,16
Czerna	13-29-2-11-470 -d -00	T	2025	ODN-ZŁOŻ	plan zasadn.	4,49
Czerna	13-29-2-11-471 -f -00	T	2023	ODN-ZŁOŻ	wykonane	4,48
Czerna	13-29-2-11-472 -d -00	T	2025	ODN-ZRB	plan zasadn.	2,1
Czerna	13-29-2-11-474 -d -00	T	2025	ODN-ZŁOŻ	wykonane	1,32
Czerna	13-29-2-11-492 -a -00	T	2024	ODN-ZŁOŻ	wykonane	1,26
Czerna	13-29-2-11-499 -a -01	N	2024	ODN-ZŁOŻ	wykonane	1,14
Czerna	13-29-2-11-499 -a -99	N	2024	ODN-ZŁOŻ	wykonane	0,71
Czerna	13-29-2-11-519 -g -00	T	2023	ODN-ZŁOŻ	wykonane	1,59
Czerna	13-29-2-11-520 -f -00	T	2026	ODN-ZRB	proorzorium	1,78
Czerna	13-29-2-11-521 -d -00	T	2024	ODN-ZŁOŻ	wykonane	1,19
Czerna	13-29-2-11-521 -s -00	N	2024	ODN-ZRB	wykonane	1,33
Czerna	13-29-2-11-521 -t -00	N	2024	ODN-ZRB	wykonane	0,52
Czerna	13-29-2-11-535 -g -00	T	2025	ODN-ZŁOŻ	plan zasadn.	4,2
Czerna	13-29-2-11-537 -h -00	T	2026	ODN-ZRB	proorzorium	1,02
Czerna	13-29-2-11-574 -b -00	T	2026	ODN-ZRB	proorzorium	1,74
Czerna	13-29-2-11-574 -f -00	T	2022	ODN-ZRB	wykonane	3,53

załącznik nr 2.4.2.

**Zestawienie pozycji nieudostępniionych do odnowień wykonywanych przy pomocy
sadzarki PAKIET III**

Z.270.2.2025

Leśnictwa: Parowa, Osiecznica, Lisek, Zebrzydowa, Czerna

Czynność	Typ pl.	Poz. planu	Adres	Grp. czyn.	Jedn.	Ilość
Leśnictwo nr 07 Parowa						
AKT HA	HOD	202623635	13-29-2-07-391 -r -00	ODN-ZRB	HA	2,27
AKT HA	HOD	202623636	13-29-2-07-358 -h -00	ODN-ZRB	HA	3,27
AKT HA	HOD	202623637	13-29-2-07-255 -f -00	ODN-ZRB	HA	3,75
AKT HA	HOD	202623638	13-29-2-07-258 -j -00	ODN-ZRB	HA	2,32
AKT HA	HOD	202623694	13-29-2-07-390 -h -00	ODN-ZRB	HA	3,32
Ogółem leśnictwo 07						14,93
Leśnictwo nr 09 Lisek						
AKT HA	HOD	202623414	13-29-2-09-440 -c -00	ODN-ZRB	HA	3,39
AKT HA	HOD	202623415	13-29-2-09-524 -d -00	ODN-ZRB	HA	2,24
AKT HA	HOD	202623416	13-29-2-09-526 -c -00	ODN-ZRB	HA	0,56
AKT HA	HOD	202623417	13-29-2-09-526 -j -00	ODN-ZRB	HA	0,73
Ogółem leśnictwo 09						6,92
Leśnictwo nr 10 Zebrzydowa						
AKT HA	HOD	202623544	13-29-2-10-585 -c -00	ODN-LUK	HA	5,34
AKT HA	HOD	202623546	13-29-2-10-557 -f -00	ODN-ZŁOŻ	HA	1,16
AKT HA	HOD	202623547	13-29-2-10-538 -b -00	ODN-ZŁOŻ	HA	7,71
AKT HA	HOD	202623548	13-29-2-10-556 -j -00	ODN-ZŁOŻ	HA	2,65
AKT HA	HOD	202623549	13-29-2-10-516 -i -00	ODN-ZŁOŻ	HA	5,80
Ogółem leśnictwo 10						22,66
Leśnictwo nr 11 Czerna						
AKT HA	HOD	202623348	13-29-2-11-520 -f -00	ODN-ZRB	HA	1,78
AKT HA	HOD	202623349	13-29-2-11-537 -h -00	ODN-ZRB	HA	1,02
AKT HA	HOD	202623350	13-29-2-11-574 -b -00	ODN-ZRB	HA	1,74
AKT HA	HOD	202624174	13-29-2-11-447 -g -00	ODN-ZŁOŻ	HA	1,93
Ogółem leśnictwo 11						6,47
Ogółem:						50,98